



GOBIERNO DEL
ESTADO DE CHIAPAS

Subsecretaría de Administración
Dirección General de Recursos Humanos
Dirección de Estructuras Orgánicas

SECRETARÍA
DE HACIENDA

Coordinación Estatal para el Mejoramiento del Zoológico “Miguel Álvarez del Toro”

Dictamen

No. SH/SUBA/DGRH/DEO/210/2013

Creación de la Coordinación Estatal para el
Mejoramiento del Zoológico “Miguel Álvarez del Toro”
como Órgano Desconcentrado de la Secretaría de
Medio Ambiente e Historia Natural

1. Disposiciones legales.

En el ejercicio de las atribuciones conferidas en el artículo 29, fracción XXXIX de la reforma efectuada a la Ley Orgánica de la Administración Pública del Estado de Chiapas, mediante Decreto No. 207, publicado en el Periódico Oficial No. 040 de fecha 26 de junio de 2013 y con fundamento en los artículos 37 fracción VIII, 48 fracción IV y 102 fracción I, del Reglamento Interior de la Secretaría de Hacienda, publicado en el Periódico Oficial No. 034, de fecha 22 de mayo de 2013.

2. Justificación general.

En atención y seguimiento a la Pub. No. 103-A-2013, publicado en el Periódico Oficial No. 034 de fecha Miércoles 22 de Mayo de 2013, Decreto por el que se crea la Coordinación Estatal para el Mejoramiento del Zoológico "Miguel Álvarez del Toro". Se hace necesaria la creación de la Coordinación como órgano desconcentrado de la Secretaría de Medio Ambiente e Historia Natural, como un organismo que busque promover la gestión sustentable del Zoológico "Miguel Álvarez del Toro", a fin de mantener la conservación y preservación de las especies que se encuentran en cautiverio, considerando ejes rectores como es el estudio, manejo, protección y conservación de la fauna silvestre del Estado.

Con fundamento en las disposiciones legales citadas y en mérito de las consideraciones precedentes, la Secretaría de Hacienda, expide el siguiente:

**Dictamen No. SH/SUBA/DGRH/DEO/210/2013
de fecha 03 de septiembre de 2013**

**Creación de la Coordinación Estatal para el Mejoramiento del Zoológico "Miguel Álvarez del Toro"
como Órgano Desconcentrado de la Secretaría de Medio Ambiente e Historia Natural**

3. Antecedentes.

- Pub. No. 103-A-2013, publicado en el Periódico Oficial No. 034 de fecha Miércoles 22 de Mayo de 2013, Decreto por el que se crea la Coordinación Estatal para el Mejoramiento del Zoológico "Miguel Álvarez del Toro".
- Oficio No. SEMAHN/UAA/0849/2013, de fecha 25 de julio de 2013, firmado por el titular de la Secretaría de Medio Ambiente e Historia Natural, mediante el cual envía formatos de plantilla de plazas que se transfieren a la Coordinación Estatal para el Mejoramiento del Zoológico "Miguel Álvarez del Toro", para la elaboración del dictamen correspondiente.

- Oficio S/N de fecha 09 de agosto de 2013, firmado por el titular de la Coordinación Estatal para el Mejoramiento de Zoológico "Miguel Álvarez del Toro", mediante el cual envía formatos de estructura orgánica y de plantilla de plazas para la elaboración del dictamen correspondiente.
- Oficio S/N de fecha 30 de agosto de 2013, firmado por el titular de la Coordinación Estatal para el Mejoramiento de Zoológico "Miguel Álvarez del Toro", mediante el cual envía información complementaria de formatos de estructura orgánica y de plantilla de plazas para la elaboración del dictamen correspondiente.

b) Creación de órgano administrativo.

Órgano Administrativo	Funciones a realizar
<p>Secretaría de Medio Ambiente e Historia Natural Coordinación Estatal para el Mejoramiento del Zoológico "Miguel Álvarez del Toro" <u>Dirección General</u></p>	<ul style="list-style-type: none">• Dirigir los programas y proyectos de manejo y operación del Zoológico "Miguel Álvarez del Toro".• Celebrar acuerdos y convenios con zoológicos, instituciones de investigación y enseñanza nacional e internacional, organismos no gubernamentales y organismos sociales para la captación de información e intercambio de experiencias.• Proponer estrategias para la captación de fondos y apoyos que permitan obtener recursos adicionales, para cumplir con los objetivos del zoológico.• Coordinar el programa de divulgación, sobre la importancia de la conservación y aprovechamiento sustentable de la fauna regional.• Fomentar el intercambio de ejemplares vivos o inertes, con instituciones nacionales y extranjeras.• Promover la investigación de la fauna silvestre de Chiapas, para generar información y difusión a la comunidad.• Participar en los programas de acción para la recuperación de especies de fauna, consideradas como endémicas, amenazadas o en peligro de extinción, para garantizar su permanencia en el Estado.• Coordinar las acciones y estudios para la conservación de los recursos naturales.

Vigencia a partir del 01 de junio de 2013.

b) Creación de órgano administrativo.

Órgano Administrativo	Funciones a realizar
<p>Secretaría de Medio Ambiente e Historia Natural Coordinación Estatal para el Mejoramiento del Zoológico "Miguel Álvarez del Toro" Dirección General <u>Unidad de Apoyo Administrativo</u></p>	<ul style="list-style-type: none"> • Coordinar el proceso de selección, reclutamiento, contratación y control de personal adscrito a la Coordinación. • Gestionar la autorización y liberación de recursos presupuestales y financieros de la Coordinación. • Integrar los estados de situación financiera, cierre presupuestal, conciliaciones bancarias y el informe de la Cuenta de Hacienda Pública. • Realizar las operaciones contables y financieras que se deriven del ejercicio del presupuesto autorizado en el Sistema Integral de Administración Hacendaría del Estado (SIHAE). • Tramitar órdenes de pago a proveedores, prestadores de servicio y beneficiarios de los programas, ante la Secretaría de Hacienda. • Realizar la adquisición de bienes y contratación de servicios por compra directa o licitación que requieran los diferentes órganos administrativos de la Coordinación. • Elaborar y actualizar el inventario y resguardo de los bienes muebles de la Coordinación. • Coordinar la integración de proyectos de adecuación de estructura orgánica y plantilla de plazas que se generen en la Coordinación.

Vigencia a partir del 01 de junio de 2013.

 A P

b) Creación de órgano administrativo.

Órgano Administrativo	Funciones a realizar
<p>Secretaría de Medio Ambiente e Historia Natural Coordinación Estatal para el Mejoramiento del Zoológico "Miguel Álvarez del Toro" Dirección General <u>Dirección Operativa</u></p>	<ul style="list-style-type: none"> • Coordinar el desarrollo de la logística de los diversos programas y proyectos en beneficio del zoológico, con los demás órganos que conforman la Coordinación. • Programar reuniones operativas y técnicas, que sirvan de retroalimentación en los diferentes programas y proyectos que realizan en el zoológico. • Proponer y acordar con el Director General, los métodos y estrategias para optimizar los recursos y mejorar la calidad de los servicios. • Asistir a los diversos eventos en representación del Director General, cuando sea necesario. • Coordinar y supervisar que la formulación y operación de los proyectos y programas, se realicen conforme a las normas establecidas. • Coordinar las acciones, investigaciones, gestiones y estudios necesarios para la conservación y manejo de los recursos naturales, con las instancias competentes.

Vigencia a partir del 01 de junio de 2013.

b) Creación de órgano administrativo.

Órgano Administrativo	Funciones a realizar
<p>Secretaría de Medio Ambiente e Historia Natural Coordinación Estatal para el Mejoramiento del Zoológico "Miguel Álvarez del Toro" Dirección General Dirección Operativa Curaduría General de Exhibición de Fauna Silvestre</p>	<ul style="list-style-type: none">• Supervisar la ejecución del plan de la colección viva del zoológico para mostrar una exhibición amena y atractiva al visitante.• Coordinar la actualización de los planes de las colecciones vivas e inertes de la fauna regional en exhibición que forman parte del patrimonio del Zoológico "Miguel Álvarez del Toro" para estimular el interés del visitante.• Coordinar la investigación acerca de la fauna silvestre de Chiapas para generar información que permita proponer estrategias de conservación.• Coordinar los intercambios de ejemplares para la crianza de la fauna silvestre cautiva o semicautiva con instituciones y organismos afines para mantener la viabilidad genética de la colección del zoológico.• Asesorar y apoyar técnicamente acerca de la fauna silvestre regional de Chiapas a instituciones o personas que lo soliciten.• Supervisar la aplicación de las recomendaciones de protección y trato, así como participar en planes de recuperación, restauración, propagación y manejo de las especies de fauna consideradas como endémicas, amenazadas o en peligro de extinción, para garantizar su permanencia en el Estado.• Integrar periódicamente los inventarios de animales de la fauna silvestre resguardados en la colección del zoológico.

Vigencia a partir del 01 de junio de 2013.

b) Creación de órgano administrativo.

Órgano Administrativo	Funciones a realizar
<p>Secretaría de Medio Ambiente e Historia Natural Coordinación Estatal para el Mejoramiento del Zoológico "Miguel Álvarez del Toro" Dirección General Dirección Operativa Curaduría General de Exhibición de Fauna Silvestre Curaduría de Mamíferos</p>	<ul style="list-style-type: none">• Exhibir y dar a conocer los aspectos básicos de su biología de las especies más representativas de mamíferos, de la fauna silvestre de Chiapas.• Elaborar y ejecutar el programa operativo para el manejo de la colección de mamíferos del zoológico.• Actualizar y sistematizar la información generada en el manejo de los mamíferos silvestres en cautiverio para su aplicación en el zoológico.• Actualizar periódicamente el inventario de los ejemplares de la colección de mamíferos para informar a la autoridad correspondiente.• Asesorar en los temas de los mamíferos silvestres del Estado de Chiapas a los usuarios que lo soliciten.• Colaborar y participar en programas locales, nacionales e internacionales de educación, investigación y conservación de los mamíferos de Chiapas.• Ejecutar el programa de manejo de productos y subproductos derivados de los ejemplares de la colección a su resguardo, para su uso adecuado y aprovechamiento.• Diseñar y ejecutar investigaciones que contribuyan al conocimiento dentro y fuera de su hábitat natural de las especies de mamíferos silvestres del Estado, especialmente de aquellas que se encuentran en peligro de extinción.

Vigencia a partir del 01 de junio de 2013.

b) Creación de órgano administrativo.

Órgano Administrativo	Funciones a realizar
<p>Secretaría de Medio Ambiente e Historia Natural Coordinación Estatal para el Mejoramiento del Zoológico "Miguel Álvarez del Toro" Dirección General Dirección Operativa Curaduría General de Exhibición de Fauna Silvestre <u>Curaduría de Aves</u></p>	<ul style="list-style-type: none"> • Exhibir y dar a conocer los aspectos básicos de su biología de especies más representativas de aves de la fauna silvestre de Chiapas. • Elaborar y ejecutar el programa operativo para el manejo de la colección de aves del zoológico. • Actualizar y sistematizar la información generada en el manejo de las aves silvestres en cautiverio para su aplicación en el zoológico. • Actualizar periódicamente el inventario de los ejemplares de la colección de aves para informar a la autoridad correspondiente. • Asesorar a los usuarios en los temas de las aves silvestres del estado de Chiapas, cuando lo requieran. • Asesorar y participar en programas locales, nacionales e internacionales de educación, investigación y conservación de las aves silvestres de Chiapas. • Diseñar y ejecutar investigaciones que contribuyan al conocimiento dentro y fuera de su hábitat natural de las especies de aves silvestres del Estado, especialmente aquellas que se encuentran en peligro de extinción.

Vigencia a partir del 01 de junio de 2013.

A y [Signature]

b) Creación de órgano administrativo.

Órgano Administrativo	Funciones a realizar
<p>Secretaría de Medio Ambiente e Historia Natural Coordinación Estatal para el Mejoramiento del Zoológico "Miguel Álvarez del Toro" Dirección General Dirección Operativa Curaduría General de Exhibición de Fauna Silvestre <u>Curaduría de Reptiles y Anfibios</u></p>	<ul style="list-style-type: none"> • Exhibir y dar a conocer los aspectos básicos de la biología de especies más representativas de reptiles y anfibios de la fauna silvestre de Chiapas. • Elaborar y ejecutar el programa operativo para el manejo de la colección de reptiles y anfibios del zoológico. • Actualizar y sistematizar la información generada en el manejo de los reptiles y anfibios silvestres en cautiverio para su aplicación en el zoológico. • Actualizar periódicamente el inventario de los ejemplares de la colección de reptiles y anfibios para informar a la autoridad correspondiente. • Asesorar en los temas de los reptiles y anfibios silvestres del Estado de Chiapas a los usuarios que lo soliciten. • Colaborar y participar en programas locales, nacionales e internacionales de educación, investigación y conservación de la fauna silvestre de Chiapas. • Diseñar y ejecutar investigaciones que contribuyan al conocimiento dentro y fuera de su hábitat natural de las especies de reptiles y anfibios silvestres del Estado, especialmente aquellas que se encuentran en peligro de extinción.

Vigencia a partir del 01 de junio de 2013.

 Dirección de Estructuras Orgánicas 

b) Creación de órgano administrativo.

Órgano Administrativo	Funciones a realizar
<p>Secretaría de Medio Ambiente e Historia Natural Coordinación Estatal para el Mejoramiento del Zoológico "Miguel Álvarez del Toro" Dirección General Dirección Operativa Curaduría General de Exhibición de Fauna Silvestre <u>Curaduría de Invertebrados</u></p>	<ul style="list-style-type: none"> • Exhibir y dar a conocer los aspectos básicos de su biología de especies más representativas de invertebrados de la fauna silvestre de Chiapas. • Elaborar y ejecutar el programa operativo para el manejo de las colecciones de invertebrados del zoológico. • Actualizar y sistematizar la información generada en el manejo de los invertebrados silvestres en cautiverio para su aplicación en el zoológico. • Actualizar periódicamente el inventario de los ejemplares de la colección de invertebrados para informar a la autoridad correspondiente. • Asesorar en los temas de invertebrados silvestres del Estado de Chiapas a los usuarios que lo soliciten. • Colaborar y participar en programas locales, nacionales e internacionales de educación, investigación y conservación de invertebrados silvestres de Chiapas. • Diseñar y ejecutar investigaciones que contribuyan al conocimiento dentro y fuera de su hábitat natural de las especies de invertebrados silvestres del Estado, especialmente aquellas que se encuentran en peligro de extinción en beneficio de la sociedad.

Vigencia a partir del 01 de junio de 2013.

(Handwritten signature)

b) Creación de órgano administrativo.

Órgano Administrativo	Funciones a realizar
<p>Secretaría de Medio Ambiente e Historia Natural Coordinación Estatal para el Mejoramiento del Zoológico "Miguel Álvarez del Toro" Dirección General Dirección Operativa Curaduría General de Exhibición de Fauna Silvestre <u>Curaduría del Museo Zoológico</u></p>	<ul style="list-style-type: none">• Proponer y ejecutar los programas y proyectos para la operación del Museo Zoológico.• Actualizar periódicamente el inventario de los ejemplares de la colección del Museo Zoológico, para informar a la autoridad correspondiente.• Exhibir los ecosistemas más representativos del Estado a los visitantes del Museo.• Participar en las reuniones de museos para promover actividades conjuntas.• Asesorar en actividades relacionadas a museos para los interesados que lo soliciten.

Vigencia a partir del 01 de junio de 2013.

b) Creación de órgano administrativo.

Órgano Administrativo	Funciones a realizar
<p>Secretaría de Medio Ambiente e Historia Natural Coordinación Estatal para el Mejoramiento del Zoológico "Miguel Álvarez del Toro" Dirección General Dirección Operativa Curaduría General de Exhibición de Fauna Silvestre <u>Curaduría del Museo del Cocodrilo</u></p>	<ul style="list-style-type: none"> • Exhibir y dar a conocer los aspectos básicos de la biología de las tres especies de cocodrilianos y especies relacionadas de la fauna silvestre de Chiapas. • Elaborar y ejecutar el programa operativo para el manejo de la colección de cocodrilianos y del Museo del Cocodrilo. • Actualizar y sistematizar la información generada en el manejo de los cocodrilianos silvestres en cautiverio para su aplicación en el Zoológico. • Actualizar periódicamente el inventario de los ejemplares de la colección de cocodrilianos y especies afines para informar a la autoridad correspondiente. • Asesorar en los temas de cocodrilianos silvestres del estado de Chiapas a los usuarios que lo soliciten. • Colaborar y participar en programas locales, nacionales e internacionales de educación, investigación y conservación de la fauna silvestre de Chiapas en el área de su competencia. • Ejecutar el programa de manejo de productos y subproductos derivados de los ejemplares de la colección a su resguardo para el adecuado uso y aprovechamiento. • Diseñar y ejecutar investigaciones que contribuyan al conocimiento dentro y fuera de su hábitat natural de las especies de anfibios y reptiles silvestres del Estado, especialmente aquellas que se encuentran en peligro de extinción en beneficio de la sociedad.

Vigencia a partir del 01 de junio de 2013.

(Handwritten signature)

b) Creación de órgano administrativo.

Órgano Administrativo	Funciones a realizar
<p>Secretaría de Medio Ambiente e Historia Natural Coordinación Estatal para el Mejoramiento del Zoológico "Miguel Álvarez del Toro" Dirección General Dirección Operativa <u>Curaduría General de Nutrición y Salud Animal</u></p>	<ul style="list-style-type: none"> • Establecer el programa de bioseguridad del zoológico. • Coordinar la aplicación de los programas de atención clínica para los animales de la colección del zoológico. • Coordinar la ejecución del programa de nutrición y alimentación para los animales de la colección del zoológico. • Coordinar la aplicación de los programas de medicina preventiva para los animales de la colección del zoológico. • Supervisar la producción de insumos utilizados como alimento (conejos, ratas y ratones) para los animales de la colección del zoológico. • Coordinar las actividades en los eventos emergentes en medicina veterinaria en fauna silvestre del zoológico.

Vigencia a partir del 01 de junio de 2013.



b) Creación de órganos administrativos.

Órgano Administrativo	Funciones a realizar.
Secretaría de Medio Ambiente e Historia Natural Coordinación Estatal para el Mejoramiento del Zoológico "Miguel Álvarez del Toro" Dirección General Dirección Operativa Curaduría General de Nutrición y Salud Animal <u>Curaduría de Producción de Alimentos</u>	<ul style="list-style-type: none"> • Ejecutar y actualizar el programa de crianza y reproducción de animales vivos para el consumo de la fauna silvestre en cautiverio del zoológico, para garantizar la salud de los ejemplares. • Realizar estudios y vínculos con instituciones afines, con el propósito de incrementar el conocimiento en el área de producción de alimentos. • Proponer y en su caso ejecutar el cultivo de especies alternativas para la alimentación de la fauna silvestre del zoológico.
<u>Curaduría Clínica Veterinaria</u>	<ul style="list-style-type: none"> • Proponer y aplicar los programas de atención clínica y medicina preventiva para los animales de la colección del zoológico. • Ejecutar el programa de adquisición y mantenimiento de los equipos médicos para mejorar la atención médica de los ejemplares de la colección del zoológico. • Programar y ejecutar las actividades en los eventos emergentes en medicina preventiva en la fauna silvestre del zoológico.

Vigencia a partir del 01 de junio de 2013.

(Handwritten signature)

b) Creación de órganos administrativos.

Órgano Administrativo	Funciones a realizar
<p>Secretaría de Medio Ambiente e Historia Natural Coordinación Estatal para el Mejoramiento del Zoológico "Miguel Álvarez del Toro" Dirección General Dirección Operativa Curaduría General de Nutrición y Salud Animal <u>Oficina de Nutrición</u></p>	<ul style="list-style-type: none"> • Ejecutar el programa de nutrición de la fauna silvestre en cautiverio del zoológico, para garantizar la salud de los ejemplares. • Realizar estudios y los vínculos con instituciones afines a bien de incrementar el conocimiento en el área de la nutrición animal para mejorar la calidad de vida de los ejemplares de la colección del zoológico.
<p>Dirección Operativa <u>Departamento de Mejora de Encierros y de Espacios de Exhibición</u></p>	<ul style="list-style-type: none"> • Coordinar y supervisar la ejecución y actualizar de los programas para resguardar, proporcionar orientación y brindar servicios diversos para los visitantes durante su estancia en el zoológico. • Coordinar y supervisar la ejecución de los planes y programas de mantenimiento y limpieza de la infraestructura e instalaciones del parque zoológico. • Supervisar la ejecución y actualizar el programa de atención a contingencias en el zoológico. • Coordinar la actualización y sistematización de la información generada por encuestas y libreta de comentarios para brindar un mejor servicio al público visitante. • Coordinar las actualizaciones del programa interno de protección civil, para el cuidado de las instalaciones y de la fauna silvestre.

Vigencia a partir del 01 de junio de 2013.

Dirección de Estructuras Orgánicas

A y J

b) Creación de órganos administrativos.

Órgano Administrativo	Funciones a realizar
<p>Secretaría de Medio Ambiente e Historia Natural Coordinación Estatal para el Mejoramiento del Zoológico "Miguel Álvarez del Toro" Dirección General Dirección Operativa Departamento de Mejora de Encierros y de Espacios de Exhibición <u>Oficina de Encierros</u></p>	<ul style="list-style-type: none"> • Proporcionar atención y brindar servicios a los diversos visitantes durante su estancia en el zoológico. • Ejecutar y actualizar el programa de atención a contingencias en el zoológico. • Actualizar y sistematizar la información adquirida mediante las encuestas de opinión del público visitante en el zoológico • Actualizar y sistematizar la información generada en las actividades de vigilancia en el zoológico y la reserva. • Interactuar con grupos de vigilancia externa para el resguardo íntegro del zoológico y la reserva.
<p><u>Oficina de Espacios de Exhibición</u></p>	<ul style="list-style-type: none"> • Ejecutar los programas y actividades de mantenimiento de las instalaciones e infraestructura para mejorar los servicios diversos que se proporcionan a los visitantes durante su estancia en el zoológico. • Actualizar y sistematizar la información generada en las actividades de mantenimiento preventivo y correctivo. • Apoyar en la ejecución del programa de atención a contingencias.

Vigencia a partir del 01 de junio de 2013.

Dirección de Estructuras Orgánicas

A H A Y

b) Creación de órganos administrativos.

Órgano Administrativo	Funciones a realizar
<p>Secretaría de Medio Ambiente e Historia Natural Coordinación Estatal para el Mejoramiento del Zoológico "Miguel Álvarez del Toro" Dirección General Dirección Operativa Departamento de Mejora de Encierros y de Espacios de Exhibición <u>Oficina de Encierros</u></p>	<ul style="list-style-type: none"> • Proporcionar atención y brindar servicios a los diversos visitantes durante su estancia en el zoológico. • Ejecutar y actualizar el programa de atención a contingencias en el zoológico. • Actualizar y sistematizar la información adquirida mediante las encuestas de opinión del público visitante en el zoológico. • Actualizar y sistematizar la información generada en las actividades de vigilancia en el zoológico y la reserva. • Interactuar con grupos de vigilancia externa para el resguardo íntegro del zoológico y la reserva.
<p><u>Oficina de Espacios de Exhibición</u></p>	<ul style="list-style-type: none"> • Ejecutar los programas y actividades de mantenimiento de las instalaciones e infraestructura para mejorar los servicios diversos que se proporcionan a los visitantes durante su estancia en el zoológico. • Actualizar y sistematizar la información generada en las actividades de mantenimiento preventivo y correctivo. • Apoyar en la ejecución del programa de atención a contingencias.

Vigencia a partir del 01 de junio de 2013.

Dirección de Estructuras Orgánicas

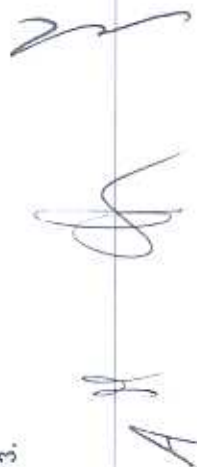

b) Creación de órgano administrativo.

Órgano Administrativo	Funciones a realizar
<p>Secretaría de Medio Ambiente e Historia Natural Coordinación Estatal para el Mejoramiento del Zoológico "Miguel Álvarez del Toro" Dirección General Dirección Operativa <u>Departamento de Extensión Cultural de la Fauna</u></p>	<ul style="list-style-type: none">• Coordinar el programa de divulgación, sobre la importancia que tiene la conservación y aprovechamiento sustentable de la fauna regional.• Promover al público en general la importancia del Zoológico "Miguel Álvarez del Toro", así como la fauna silvestre con que cuenta nuestro Estado.• Dar atención al público en general y al sector educativo referente al zoológico, cuando ellos lo requieran.• Coordinar cursos de verano al público en general y al sector educativo, para promover la cultura de la fauna con que cuenta nuestro Estado.

Vigencia a partir del 01 de junio de 2013.

A M d r y

Coordinación Estatal para el Mejoramiento del Zoológico
"Miguel Álvarez del Toro"
ORGANIGRAMA GENERAL PROPUESTO

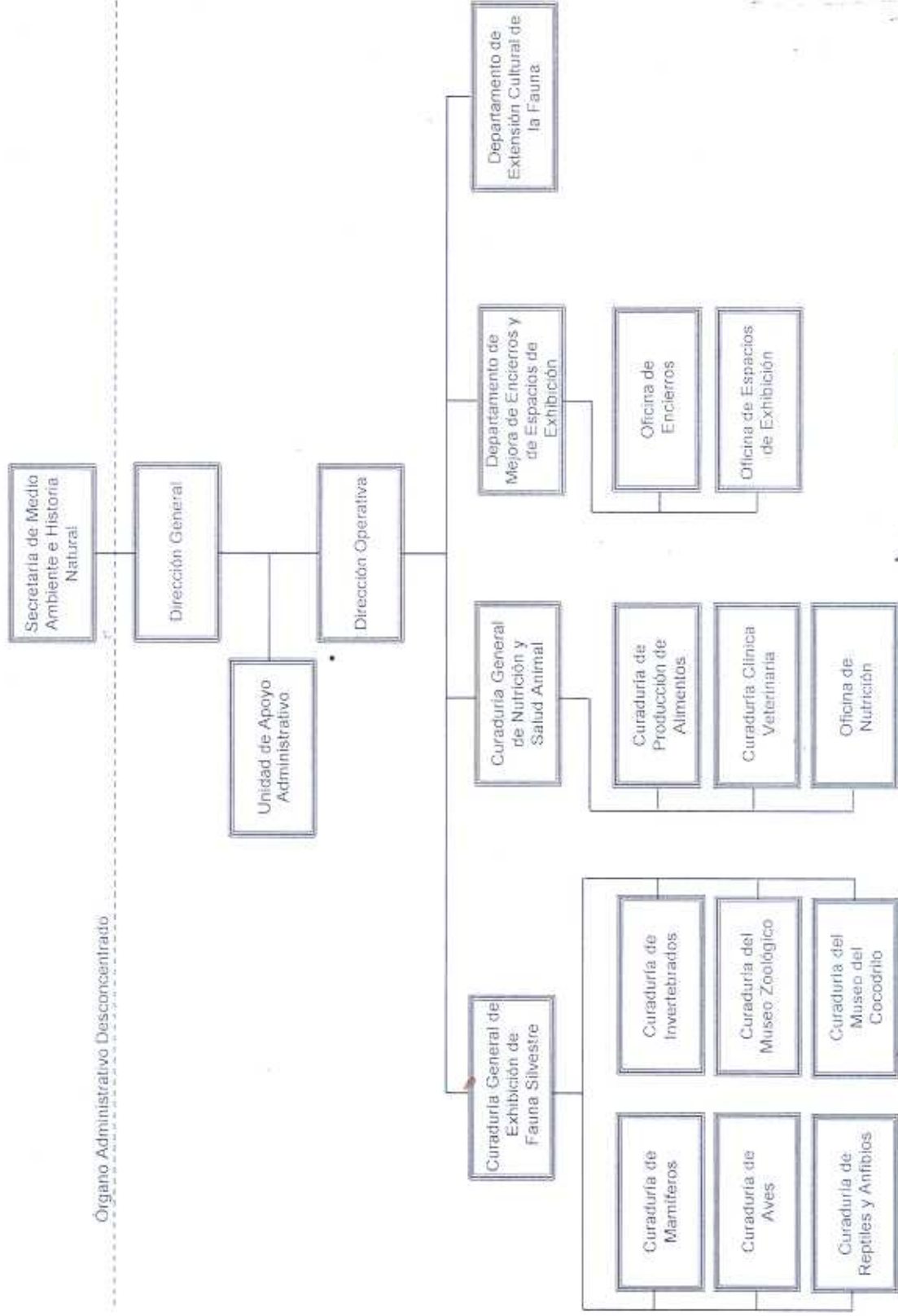

Handwritten signature

Coordinación Estatal para el Mejoramiento del Zoológico
"Miguel Álvarez del Toro"
ORGANIGRAMA GENERAL

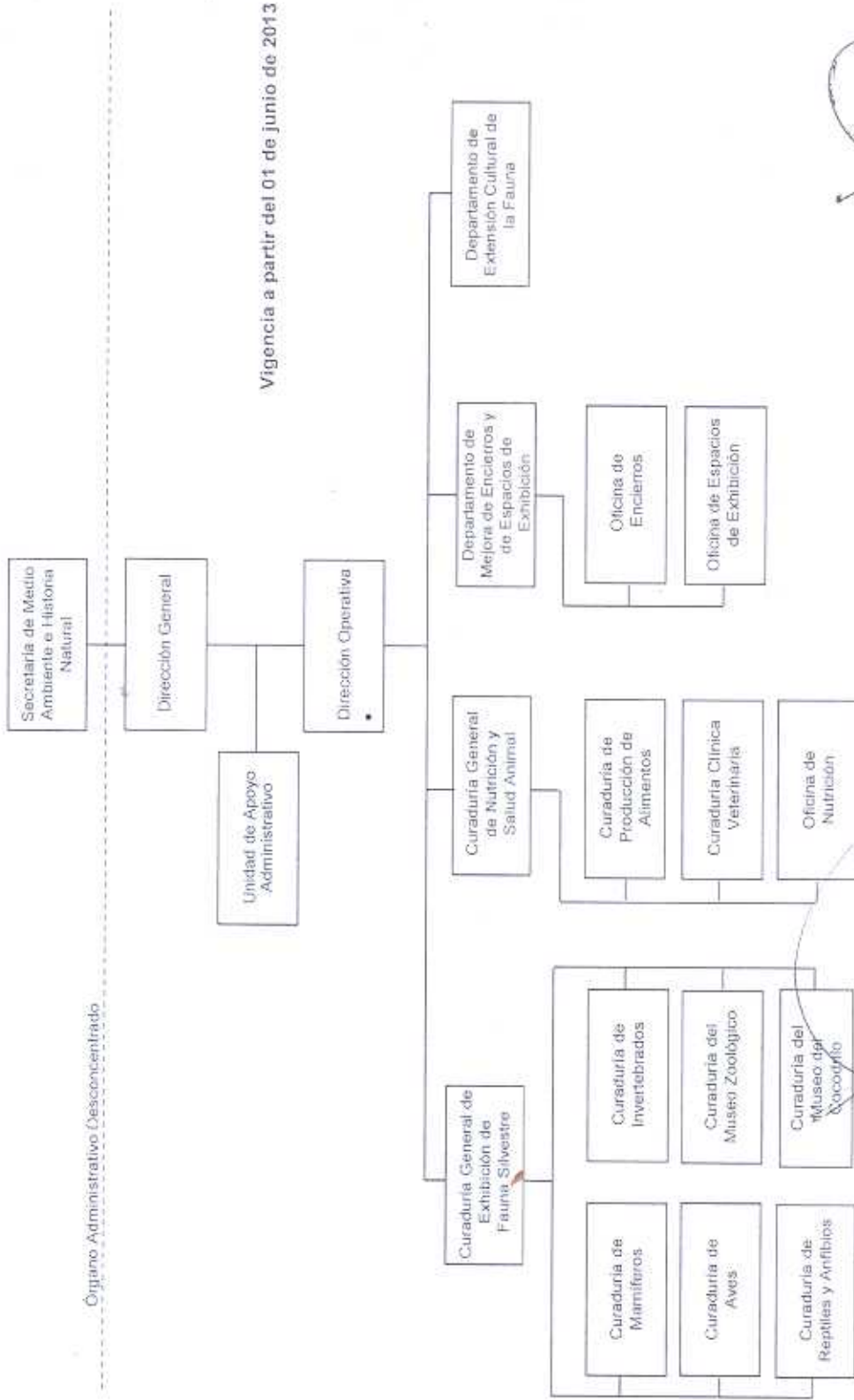

Vigencia a partir del 01 de junio de 2013

Órgano Administrativo Desconcentrado

[Handwritten Signature]
 Lic. Emilio Anaya Aguilar
 Subsecretario de Administración
 Secretaría de Hacienda

[Handwritten Signature]
 Ing. Raúl Bermúdez Garduño
 Director General de Recursos Humanos
 Secretaría de Hacienda

4.2 Plantilla de plazas.

a) Creación de plaza de personal Z. E. III

Adscripción	Cantidad	Categoría		Puesto	Actividades a realizar
		Clave	Denominación		
Secretaría de Medio Ambiente e Historia Natural Coordinación Estatal para el Mejoramiento del Zoológico "Miguel Álvarez del Toro" Dirección General	01	110201	Mando Medio Superior	Director General	<ul style="list-style-type: none"> Proponer estrategias para la captación de recursos financieros que permitan el cumplimiento de los objetivos de la Coordinación. Preparar programas y proyectos en materia de su competencia, para mantener la salud de las especies, cuidado, conservación y aprovechamiento de la fauna propia de la Unidad de Manejo para la conservación de la vida silvestre. Proponer acciones relativas al manejo y conservación de fauna, a nivel regional en el Estado. Coordinar el Programa de Divulgación sobre la importancia que tiene la fauna regional, para la conservación, manejo y aprovechamiento de la misma. Promover el intercambio de especímenes vivos o inertes, con instituciones nacionales y extranjeras, con el objeto de conservación o mejora genética de dichas especies. Establecer y vigilar los programas para la protección, elaboración de planes de manejo, recuperación, restauración y propagación de las especies de fauna regional que sean consideradas como endémicas, amenazadas o en peligro de extinción.
Subtotal	01				

Vigencia a partir del 01 de junio de 2013.

Dirección de Estructuras Orgánicas

A

Handwritten signature

Handwritten signature

Handwritten signature

a) Creación de plaza de personal Z. E. III

Adscripción	Cantidad	Categoría		Puesto	Actividades a realizar
		Clave	Denominación		
Secretaría de Medio Ambiente e Historia Natural Coordinación Estatal para el Mejoramiento del Zoológico "Miguel Álvarez del Toro" Dirección General	01	110404	Enlace "D"	Asistente de Dirección	<ul style="list-style-type: none"> Organizar las actividades derivadas de la agenda de trabajo, compromisos y asuntos oficiales del Director General. Coordinar y organizar la agenda del Director General. Coordinar y organizar las audiencias, reuniones y visitas de trabajo que realiza el Director General. Asesorar en los acuerdos que se generen de los asuntos oficiales, turnados a las dependencias para darles el seguimiento correspondiente. Proporcionar atención a los asuntos que le son encomendados por el Director General.
Subtotal	01				

Vigencia a partir del 01 de junio de 2013.

Handwritten signature

Handwritten mark

a) Creación de plazas de personal Z. E. III

Adscripción	Cantidad	Categoría		Puesto	Actividades a realizar
		Clave	Denominación		
Secretaría de Medio Ambiente e Historia Natural Coordinación Estatal para el Mejoramiento del Zoológico "Miguel Álvarez del Toro" Dirección General	01	110903	Auxiliar Administrativo "C"	Secretaría de Dirección	<ul style="list-style-type: none"> Elaborar o transcribir documentos oficiales. Organizar, controlar y archivar la correspondencia oficial emitida y recibida en el área de trabajo. Registrar y dar seguimiento a los compromisos agendados de su jefe. Efectuar y recibir comunicados por teléfono, correo electrónico y fax. Atender al público y en su caso canalizarlos a las áreas correspondientes.
	01	111203	Auxiliar de Servicios "C"	Chofer de Mando Medio	<ul style="list-style-type: none"> Conducir vehículos automotrices y transportar a servidores públicos de la Institución a diferentes compromisos oficiales, así como paquetería y bienes muebles, cuando así se requiera. Revisar las condiciones generales de vehículos oficiales que opere (gasolina, aceite, refrigerante y mecánicas), reportando con oportunidad las necesidades de mantenimiento, mecánico, eléctrico, hojalatería, pintura y tapicería para su reparación correspondiente.
Subtotal	02				

Vigencia a partir del 01 de junio de 2013.

a) Creación de plaza de personal Z. E. III

Adscripción	Cantidad	Categoría		Puesto	Actividades a realizar
		Clave	Denominación		
Secretaría de Medio Ambiente e Historia Natural Coordinación Estatal para el Mejoramiento del Zoológico "Miguel Álvarez del Toro" Dirección General Unidad de Apoyo Administrativo	01	110305	Mando Medio "E"	Jefe de Unidad	<ul style="list-style-type: none"> Realizar el proceso de selección, reclutamiento, contratación y control de personal adscrito a la Coordinación. Elaborar los estados de situación financiera, cierre presupuestal, conciliaciones bancarias, y el informe de la Cuenta de Hacienda Pública. Realizar y presentar las operaciones contables y financieras que derivan del ejercicio del presupuesto autorizado en el Sistema Integral de Administración Hacendaria del Estado (SIHAE). Realizar y registrar las órdenes de pago a proveedores, prestadores de servicio y beneficiarios de los programas, ante la Secretaría de Hacienda. Analizar y autorizar la adquisición de bienes y contratación de servicios por compra directa o licitación que requieran los diferentes órganos administrativos de la Coordinación. Supervisar el inventario y resguardo de los bienes muebles de la Coordinación. Realizar la integración de proyectos de adecuación de estructura orgánica y plantilla de plazas que se generen en la Coordinación.
Subtotal	01				

Vigencia a partir del 01 de junio de 2013.

a) Creación de plaza de personal Z. E. III

Adscripción	Cantidad	Categoría		Puesto	Actividades a realizar
		Clave	Denominación		
Secretaría de Medio Ambiente e Historia Natural Coordinación Estatal para el Mejoramiento del Zoológico "Miguel Alvarez del Toro" Dirección General Dirección Operativa Departamento de Extensión Cultural de la Fauna	01	110507	Mando Operativo "G"	Jefe de Departamento	<ul style="list-style-type: none"> Promover la cultura de la fauna mediante convenios en medios de comunicación masivos y electrónicos. Impulsar acciones en Instituciones Educativas de todos los niveles, para difundir la importancia de la fauna regional. Realizar acciones para generar que el turismo estatal, nacional e internacional visite las instalaciones. Brindar facilidades a la población en general y sobre todo a grupos vulnerables para que el zoológico sea un generador de diversión y esparcimiento. Atender alumnos de Instituciones tanto públicas como privadas para generar conocimiento de la fauna regional del Estado. Crear mecanismos para facilitar el acceso a grupos de escasos recursos para conocer la fauna regional.
Subtotal	01				
Total	06				

Vigencia a partir del 01 de junio de 2013.

b) Transferencia externa de plazas de personal Z.E. III

De:				A:					
				Categoría		Puesto		Categoría	
Adscripción		Clave	Denominación	Clave	Denominación	Clave	Denominación	Clave	Denominación
Secretaría de Medio Ambiente e Historia Natural Oficina del C. Secretario Subsecretaría de Medio Ambiente Dirección de Áreas Naturales y Vida Silvestre Departamento de Vida Silvestre		00 232 02 01 02 0000 08	110703	Analista "C"	Profesionista	110703	Analista "C"	Profesionista B	Secretaría de Medio Ambiente e Historia Natural Coordinación Estatal para el Mejoramiento del Zoológico "Miguel Álvarez del Toro" Dirección General
Oficina del C. Secretario Subsecretaría de Cambio Climático Dirección de Gestión y Educación Ambiental para el Desarrollo Sustentable Departamento de Educación y Cultura Ambiental		00 232 03 01 01 0000 08	110707	Analista "G"	Analista Técnico	110707	Analista "G"	Analista Técnico B	
		00 232 03 01 01 0000 11	110707	Analista "G"	Analista Técnico	110707	Analista "G"	Analista Técnico B	
		00 232 03 01 01 0000 12	110704	Analista "D"	Profesionista	110704	Analista "D"	Profesionista C	
Oficina del C. Secretario Unidad de Asuntos Jurídicos		Unidad de Apoyo Administrativo							
		00 232 00 02 00 0000 06	110902	Auxiliar Administrativo "B"	Secretaría Ejecutiva de Mando Medio	110902	Auxiliar Administrativo "B"	Secretaría Ejecutiva de Apoyo	

Vigencia a partir del 01 de junio de 2013.

A H H

b) Transferencia externa de plazas de personal Z.E. III

De:										A:					
Adscripción			Categoría		Puesto	Categoría		Clave	Puesto	Denominación					
			Clave	Denominación		Clave	Denominación								
Oficina del C. Secretario Unidad de Planeación <u>Área de Planeación</u>			00	232	00	01	01	0000	03	110606	Especialista "F"	Analista Programador	110606	Especialista "F"	Instructor
<u>Área de Evaluación</u>															
00	232	00	01	02	0000	02	110707	Analista "G"	Analista Técnico	110707	Analista "G"	Analista Técnico B			
Unidad de Apoyo Administrativo <u>Área de Recursos Humanos</u>															
00	232	00	03	01	0000	14	110707	Analista "G"	Analista Técnico	110707	Analista "G"	Analista Técnico B			
00	232	00	03	01	0000	15	111201	Auxiliar de Servicios "A"	Mensajero	111201	Auxiliar de Servicios "A"	Mensajero			
<u>Área de Recursos Financieros</u>															
00	232	00	03	02	0000	03	110704	Analista "D"	Profesionista	110704	Analista "D"	Profesionista C			
00	232	00	03	02	0000	06	110704	Analista "D"	Profesionista	110704	Analista "D"	Profesionista C			
00	232	00	03	02	0000	26	110902	Auxiliar Administrativo "B"	Secretaría Ejecutiva de Apoyo	110902	Auxiliar Administrativo "B"	Secretaría Ejecutiva de Apoyo			
00	232	00	03	02	0000	27	110703	Analista "C"	Profesionista	110703	Analista "C"	Profesionista B			
00	232	00	03	02	0000	32	110903	Auxiliar Administrativo "C"	Gestor Administrativo	110903	Auxiliar Administrativo "C"	Gestor Administrativo			

Vigencia a partir del 01 de junio de 2013.

b) Transferencia externa de plazas de personal Z.E. III

De:										A:		
Adscripción					Categoría		Puesto			Categoría		Puesto
					Clave	Denominación				Clave	Denominación	
Secretaría de Medio Ambiente e Historia Natural Oficina del C. Secretario Unidad de Apoyo Administrativo Área de Recursos Materiales y Servicios Generales										Secretaría de Medio Ambiente e Historia Natural Coordinación Estatal para el Mejoramiento del Zoológico "Miguel Álvarez del Toro" Dirección General Unidad de Apoyo Administrativo		
00	232	00	03	03	0000	05	110903	Auxiliar Administrativo "C"	110903	Auxiliar Administrativo "C"	Gestor Administrativo	
00	232	00	03	03	0000	09	110903	Auxiliar Administrativo "C"	110903	Auxiliar Administrativo "C"	Gestor Administrativo	
00	232	00	03	03	0000	26	111201	Auxiliar de Servicios "A"	111201	Auxiliar de Servicios "A"	Velador con Horario Esp.	
00	232	00	03	03	0000	47	110703	Analista "C"	110703	Analista "C"	Profesionista B	
Oficina del C. Secretario Unidad de Informática Área de Producción												
00	232	00	04	01	0000	03	110704	Analista "D"	110704	Analista "D"	Profesionista C	
00	232	00	04	01	0000	04	110404	Enlace "D"	110404	Enlace "D"	Analista Técnico Especializado	
Oficina del C. Secretario Fondo Estatal Ambiental												
00	232	05	00	00	0000	02	110903	Auxiliar Administrativo "C"	110903	Auxiliar Administrativo "C"	Cajera	
00	232	05	00	00	0000	03	110903	Auxiliar Administrativo "C"	110903	Auxiliar Administrativo "C"	Cajera	

Vigencia a partir del 01 de junio de 2013.





b) Transferencia externa de plazas de personal Z.E. III

De:

A:

Adscripción			Categoría		Puesto	Categoría		Puesto					
			Clave	Denominación		Clave	Denominación						
Secretaría de Medio Ambiente e Historia Natural Oficina del C. Secretario Coordinación General de Espacios de Exhibición Dirección del Zoológico "Miguel Álvarez del Toro"													
00	232	08	01	00	0000	01	110305	Mando Medio "E"	Director	Director	110305	Mando Medio "E"	Director
00	232	08	01	00	0000	02	110903	Auxiliar Administrativo "C"	Secretaría Ejecutiva de Mando Medio	Secretaría Ejecutiva de Mando Medio	110903	Auxiliar Administrativo "C"	Secretaría Ejecutiva de Mando Medio
00	232	08	01	00	0000	03	110704	Analista "D"	Profesionista	Profesionista C	110704	Analista "D"	Profesionista C
00	232	08	01	00	0000	04	111002	Auxiliar de Seguridad "B"	Vigilante de Zoología y Botánica	Vigilante de Zoología y Botánica	111002	Auxiliar de Seguridad "B"	Vigilante de Zoología y Botánica
00	232	08	01	00	0000	05	110902	Auxiliar Administrativo "B"	Secretaría Ejecutiva de Apoyo	Secretaría Ejecutiva de Apoyo	110902	Auxiliar Administrativo "B"	Secretaría Ejecutiva de Apoyo
00	232	08	01	00	0000	06	111202	Auxiliar de Servicios "B"	Chofer de Apoyo	Chofer de Apoyo	111202	Auxiliar de Servicios "B"	Chofer de Apoyo
Curaduría General de Exhibición de Fauna Silvestre									Curaduría General de Exhibición de Fauna Silvestre				
00	232	08	01	01	0000	01	110507	Mando Operativo "G"	Jefe de Área	Jefe de Área	110507	Mando Operativo "G"	Jefe de Área
00	232	08	01	01	0000	02	110703	Analista "C"	Profesionista B	Profesionista B	110703	Analista "C"	Profesionista B
00	232	08	01	01	0000	03	110804	Técnico "D"	Técnico Medio	Técnico Medio B	110804	Técnico "D"	Técnico Medio B
00	232	08	01	01	0000	04	110702	Analista "B"	Profesionista	Profesionista A	110702	Analista "B"	Profesionista A
00	232	08	01	01	0000	05	110611	Especialista "K"	Investigador	Investigador	110611	Especialista "K"	Investigador
00	232	08	01	01	0000	06	110804	Técnico "D"	Técnico Medio	Técnico Medio B	110804	Técnico "D"	Técnico Medio B
Curaduría de Mamíferos									Curaduría de Mamíferos				
00	232	08	01	01	0100	01	110610	Especialista "J"	Curador de Zoológico	Curador de Zoológico	110610	Especialista "J"	Curador de Zoológico
00	232	08	01	01	0100	02	111202	Auxiliar de Servicios "B"	Mantenedor de Animales	Mantenedor de Animales	111202	Auxiliar de Servicios "B"	Mantenedor de Animales
00	232	08	01	01	0100	03	111202	Auxiliar de Servicios "B"	Mantenedor de Animales	Mantenedor de Animales	111202	Auxiliar de Servicios "B"	Mantenedor de Animales

Vigencia a partir del 01 de junio de 2013.

Dirección de Estructuras Orgánicas

A

M

J

b) Transferencia externa de plazas de personal Z.E. III

Adscripción		De:		A:			
		Clave	Categoría Denominación	Puesto	Clave	Categoría Denominación	Puesto
Secretaría de Medio Ambiente e Historia Natural Oficina del C. Secretario Coordinación General de Espacios de Exhibición Dirección del Zoológico "Miguel Álvarez del Toro" Curaduría General de Exhibición de Fauna Silvestre Curaduría de Mamíferos		00 232 08 01 01 0100 04	Auxiliar de Servicios "B"	N/A	111202	Auxiliar de Servicios "B"	Mantenedor de Animales
00 232 08 01 01 0100 05	Auxiliar de Servicios "B"	Mantenedor de Animales	111202	Auxiliar de Servicios "B"	111202	Auxiliar de Servicios "B"	Mantenedor de Animales
00 232 08 01 01 0100 06	Auxiliar de Servicios "B"	Mantenedor de Animales	111202	Auxiliar de Servicios "B"	111202	Auxiliar de Servicios "B"	Mantenedor de Animales
00 232 08 01 01 0100 07	Auxiliar de Servicios "B"	Mantenedor de Animales	111202	Auxiliar de Servicios "B"	111202	Auxiliar de Servicios "B"	Mantenedor de Animales
00 232 08 01 01 0100 08	Auxiliar de Servicios "B"	Mantenedor de Animales	111202	Auxiliar de Servicios "B"	111202	Auxiliar de Servicios "B"	Mantenedor de Animales
00 232 08 01 01 0100 09	Auxiliar de Servicios "B"	Mantenedor de Animales	111202	Auxiliar de Servicios "B"	111202	Auxiliar de Servicios "B"	Mantenedor de Animales
00 232 08 01 01 0100 10	Técnico "D"	Técnico Medio	110804	Técnico "D"	110804	Técnico "D"	Técnico Medio B
00 232 08 01 01 0100 11	Analista "D"	Profesionista	110704	Analista "D"	110704	Analista "D"	Profesionista C
00 232 08 01 01 0100 12	Auxiliar de Servicios "B"	Mantenedor de Animales	111202	Auxiliar de Servicios "B"	111202	Auxiliar de Servicios "B"	Mantenedor de Animales
Curaduría de Aves				Curaduría de Aves			
00 232 08 01 01 0200 01	Especialista "J"	Curador de Zoológico	110610	Especialista "J"	110610	Especialista "J"	Curador de Zoológico
00 232 08 01 01 0200 02	Auxiliar de Seguridad "B"	Vigilante de Zoología y Botánica	111002	Auxiliar de Seguridad "B"	111002	Auxiliar de Seguridad "B"	Vigilante de Zoología y Botánica
00 232 08 01 01 0200 03	Auxiliar de Servicios "B"	Mantenedor de Animales	111202	Auxiliar de Servicios "B"	111202	Auxiliar de Servicios "B"	Mantenedor de Animales
00 232 08 01 01 0200 04	Auxiliar de Servicios "B"	Mantenedor de Animales	111202	Auxiliar de Servicios "B"	111202	Auxiliar de Servicios "B"	Mantenedor de Animales

Vigencia a partir del 01 de junio de 2013.

Dirección de Estructuras Orgánicas

A M

J

Y

b) Transferencia externa de plazas de personal Z.E. III

Adscripción		De:		A:			
		Clave	Categoría Denominación	Clave	Categoría Denominación		
Secretaría de Medio Ambiente e Historia Natural Oficina del C. Secretario. Coordinación General de Espacios de Exhibición Dirección del Zoológico "Miguel Álvarez del Toro" Curaduría General de Exhibición de Fauna Silvestre Curaduría de Aves							
		00 232 08 01 01 0200 05 110404	Enlace "D"	Analista Técnico Especializado	110404	Enlace "D"	Analista Técnico Especializado
		00 232 08 01 01 0200 06 111004	Auxiliar de Seguridad "D"	Coordinador de Grupo	111004	Auxiliar de Seguridad "D"	Coordinador de Grupo
		00 232 08 01 01 0200 07 110703	Analista "C"	Profesionista	110703	Analista "C"	Profesionista B
		00 232 08 01 01 0200 08 111202	Auxiliar de Servicios "B"	Mantenedor de Animales	111202	Auxiliar de Servicios "B"	Mantenedor de Animales
		00 232 08 01 01 0200 09 111202	Auxiliar de Servicios "B"	Mantenedor de Animales	111202	Auxiliar de Servicios "B"	Mantenedor de Animales
		00 232 08 01 01 0200 10 111202	Auxiliar de Servicios "B"	Mantenedor de Animales	111202	Auxiliar de Servicios "B"	Mantenedor de Animales
		00 232 08 01 01 0200 11 111202	Auxiliar de Servicios "B"	Mantenedor de Animales	111202	Auxiliar de Servicios "B"	Mantenedor de Animales
		Curaduría de Reptiles y Anfibios					
		00 232 08 01 01 0600 01 110610	Especialista "J"	Curador de Zoológico	110610	Especialista "J"	Curador de Zoológico
		00 232 08 01 01 0600 02 111201	Auxiliar de Servicios "A"	Intendente	111201	Auxiliar de Servicios "A"	Intendente
00 232 08 01 01 0600 03 111202	Auxiliar de Servicios "B"	Mantenedor de Animales	111202	Auxiliar de Servicios "B"	Mantenedor de Animales		
00 232 08 01 01 0600 04 110804	Técnico "D"	Técnico Medio	110804	Técnico "D"	Técnico Medio B		

Vigencia a partir del 01 de junio de 2013.

b) Transferencia externa de plazas de personal Z.E. III

Adscripción				De:		A:					
				Clave	Categoría Denominación	Puesto	Clave	Categoría Denominación	Puesto		
Secretaría de Medio Ambiente e Historia Natural Oficina del C. Secretario Coordinación General de Espacios de Exhibición Dirección del Zoológico "Miguel Álvarez del Toro" Curaduría General de Exhibición de Fauna Silvestre Curaduría de Invertebrados				00	232 08 01 01 0300 01	110610	Especialista "J"	Curador de Zoológico	110610	Especialista "J"	Curador de Zoológico
				00	232 08 01 01 0300 02	111202	Auxiliar de Servicios "B"	Mantenedor de Animales	111202	Auxiliar de Servicios "B"	Mantenedor de Animales
Oficina del C. Secretario Coordinación de Delegaciones				00	232 06 00 00 0000 04	110903	Auxiliar Administrativo "C"	Gestor Administrativo	110903	Auxiliar Administrativo "C"	Gestor Administrativo
Oficina del C. Secretario Coordinación General de Espacios de Exhibición Dirección del Zoológico "Miguel Álvarez del Toro" Curaduría General de Exhibición de Fauna Silvestre Curaduría del Museo Zoológico				00	232 08 01 01 0400 01	110610	Especialista "J"	Curador de Zoológico	110610	Especialista "J"	Curador de Zoológico
				00	232 08 01 01 0400 02	110703	Analista "C"	Profesionista	110703	Analista "C"	Profesionista B
				00	232 08 01 01 0400 03	110903	Auxiliar Administrativo "C"	Gestor Administrativo	110903	Auxiliar Administrativo "C"	Gestor Administrativo
				00	232 08 01 01 0400 04	111202	Auxiliar de Servicios "B"	Mantenedor de Animales	111202	Auxiliar de Servicios "B"	Mantenedor de Animales
				00	232 08 01 01 0400 05	110703	Analista "C"	Profesionista	110703	Analista "C"	Profesionista B
Oficina del C. Secretario Coordinación General de Espacios de Exhibición				00	232 08 00 00 0000 04	110707	Analista "G"	Analista Técnico	110707	Analista "G"	Analista Técnico B

Vigencia a partir del 01 de junio de 2013.

b) Transferencia externa de plazas de personal Z.E. III

Adscripción				De:		A:			
				Clave	Denominación	Puesto	Clave	Denominación	Puesto
Secretaría de Medio Ambiente e Historia Natural Oficina del C. Secretario				Secretaría de Medio Ambiente e Historia Natural Coordinación Estatal para el Mejoramiento del Zoológico "Miguel Álvarez del Toro"					
Coordinación General de Espacios de Exhibición Dirección del Zoológico "Miguel Álvarez del Toro"				Dirección General					
Curaduría General de Exhibición de Fauna Silvestre Curaduría del Museo del Cocodrilo				Curaduría General de Exhibición de Fauna Silvestre Curaduría del Museo del Cocodrilo					
00	232	08	01	01	0500	01	110610	Especialista "J"	Curador de Zoológico
00	232	08	01	01	0500	02	111202	Auxiliar de Servicios "B"	Mantenedor de Animales
00	232	08	01	01	0500	03	111202	Auxiliar de Servicios "B"	Mantenedor de Animales
00	232	08	01	01	0500	04	110703	Analista "C"	Profesionista B
00	232	08	01	01	0500	05	111202	Auxiliar de Servicios "B"	Mantenedor de Animales
Dirección del Zoológico "Miguel Álvarez del Toro"				Dirección Operativa					
Curaduría General de Nutrición y Salud Animal				Curaduría General de Nutrición y Salud Animal					
00	232	08	01	02	0000	01	110507	Mando Operativo "G"	Jefe de Área
00	232	08	01	02	0000	02	110703	Analista "C"	Profesionista B
00	232	08	01	02	0000	03	111202	Auxiliar de Servicios "B"	Mantenedor de Animales
00	232	08	01	02	0000	04	110902	Auxiliar Administrativo "B"	Secretaría Ejecutiva de Apoyo
Curaduría de Producción de Alimentos				Curaduría de Producción de Alimentos					
00	232	08	01	02	0100	01	110610	Especialista "J"	Curador de Zoológico
00	232	08	01	02	0100	02	111202	Auxiliar de Servicios "B"	Mantenedor de Animales
00	232	08	01	02	0100	03	111202	Auxiliar de Servicios "B"	Mantenedor de Animales
00	232	08	01	02	0100	04	111202	Auxiliar de Servicios "B"	Mantenedor de Animales

Vigencia a partir del 01 de junio de 2013.

b) Transferencia externa de plazas de personal Z.E. III

De:

A:

Adscripción					Categoría		Puesto	Categoría		Puesto					
					Clave	Denominación		Clave	Denominación						
Secretaría de Medio Ambiente e Historia Natural Oficina del C. Secretario Coordinación General de Espacios de Exhibición Dirección del Zoológico "Miguel Álvarez del Toro" Curaduría General de Nutrición y Salud Animal Curaduría Clínica Veterinaria					00	232	08	01	02	0200	01	110610	Especialista "J"	Curador de Zoológico	Curador de Zoológico
					00	232	08	01	02	0200	02	110404	Enlace "D"	Analista Técnico Especializado	Analista Técnico Especializado
					00	232	08	01	02	0200	03	110404	Enlace "D"	Analista Técnico Especializado	Analista Técnico Especializado
					00	232	08	01	02	0200	04	110404	Enlace "D"	Analista Técnico Especializado	Analista Técnico Especializado
					00	232	08	01	02	0200	05	110707	Analista "G"	Analista Técnico	Analista Técnico B

Oficina de Nutrición**Oficina de Nutrición**

00	232	08	01	02	0300	01	110506	Mando Operativo "F"	Jefe de Oficina	Mando Operativo "F"	110506	Jefe de Oficina
00	232	08	01	02	0300	02	111202	Auxiliar de Servicios "B"	Mantenedor de Animales	Auxiliar de Servicios "B"	111202	Mantenedor de Animales
00	232	08	01	02	0300	03	111202	Auxiliar de Servicios "B"	Mantenedor de Animales	Auxiliar de Servicios "B"	111202	Mantenedor de Animales
00	232	08	01	02	0300	04	111202	Auxiliar de Servicios "B"	Mantenedor de Animales	Auxiliar de Servicios "B"	111202	Mantenedor de Animales
00	232	08	01	02	0300	05	111202	Auxiliar de Servicios "B"	Mantenedor de Animales	Auxiliar de Servicios "B"	111202	Mantenedor de Animales
00	232	08	01	02	0300	06	111002	Auxiliar de Seguridad "B"	Vigilante de Zoología y Botánica	Auxiliar de Seguridad "B"	111002	Vigilante de Zoología y Botánica
00	232	08	01	02	0300	07	111202	Auxiliar de Servicios "B"	Mantenedor de Animales	Auxiliar de Servicios "B"	111202	Mantenedor de Animales
00	232	08	01	02	0300	08	111202	Auxiliar de Servicios "B"	Mantenedor de Animales	Auxiliar de Servicios "B"	111202	Mantenedor de Animales

Vigencia a partir del 01 de junio de 2013.

b) Transferencia externa de plazas de personal Z.E. III

De:

A:

Adscripción		Categoría		Puesto	Categoría		Puesto
		Clave	Denominación		Clave	Denominación	
Secretaría de Medio Ambiente e Historia Natural Oficina del C. Secretario Coordinación General de Espacios de Exhibición Dirección del Zoológico "Miguel Álvarez del Toro" <u>Departamento de Vigilancia y Mantenimiento</u>		00	232 08 01 03 0000 01	110507	Mando Operativo "G"	Jefe de Departamento	Jefe de Departamento
<u>Oficina del C. Secretario</u>		00	232 00 00 00 0100 15	111203	Auxiliar de Servicios "C"	Chofer de Mando Medio	Chofer de Mando Medio
Unidad de Apoyo Administrativo		<u>Área de Recursos Materiales y Servicios Generales</u>					
00	232 00 03 03 0000 20	111201	Auxiliar de Servicios "A"	Mensajero		Ayudante	
Oficina del C. Secretario Coordinación General de Espacios de Exhibición Dirección del Zoológico "Miguel Álvarez del Toro" Departamento de Vigilancia y Mantenimiento <u>Oficina de Vigilancia</u>		00	232 08 01 03 0100 01	110506	Mando Operativo "F"	Jefe de Oficina	Jefe de Oficina
00	232 08 01 03 0100 02	111002	Auxiliar de Seguridad "B"	Vigilante de Zoología y Botánica		Vigilante de Zoología y Botánica	
00	232 08 01 03 0100 03	111002	Auxiliar de Seguridad "B"	Vigilante de Zoología y Botánica		Vigilante de Zoología y Botánica	
00	232 08 01 03 0100 04	111002	Auxiliar de Seguridad "B"	Mantenedor de Animales		Vigilante de Zoología y Botánica	
00	232 08 01 03 0100 05	110901	Auxiliar Administrativo "A"	Auxiliar Administrativo		Auxiliar Administrativo	
00	232 08 01 03 0100 06	111002	Auxiliar de Seguridad "B"	Vigilante de Zoología y Botánica		Vigilante de Zoología y Botánica	

Vigencia a partir del 01 de junio de 2013.

Dirección de Estructuras Orgánicas

A y A

b) Transferencia externa de plazas de personal Z.E. III

Adscripción		De:				A:			
		Clave	Categoría	Denominación	Puesto	Clave	Categoría	Denominación	Puesto
Secretaría de Medio Ambiente e Historia Natural Oficina del C. Secretario Coordinación General de Espacios de Exhibición Dirección del Zoológico "Miguel Álvarez del Toro" Departamento de Vigilancia y Mantenimiento Oficina de Vigilancia									
00	232	08	01	03	0100	07	111002	Auxiliar de Seguridad "B"	Vigilante de Zoología y Botánica
00	232	08	01	03	0100	08	111002	Auxiliar de Seguridad "B"	Vigilante de Zoología y Botánica
00	232	08	01	03	0100	09	110802	Técnico "B"	Técnico Medio A
00	232	08	01	03	0100	10	111002	Auxiliar de Seguridad "B"	Vigilante de Zoología y Botánica
00	232	08	01	03	0100	11	111002	Auxiliar de Seguridad "B"	Vigilante de Zoología y Botánica
00	232	08	01	03	0100	12	111002	Auxiliar de Seguridad "B"	Vigilante de Zoología y Botánica
00	232	08	01	03	0100	13	111002	Auxiliar de Seguridad "B"	Vigilante de Zoología y Botánica
00	232	08	01	03	0100	14	111002	Auxiliar de Seguridad "B"	Vigilante de Zoología y Botánica
00	232	08	01	03	0100	15	111002	Auxiliar de Seguridad "B"	Vigilante de Zoología y Botánica
00	232	08	01	03	0100	16	111002	Auxiliar de Seguridad "B"	Vigilante de Zoología y Botánica

Vigencia a partir del 01 de junio de 2013.

b) Transferencia externa de plazas de personal Z.E. III

De:										A:			
Adscripción			Categoría		Puesto	Categoría		Puesto		Categoría			
			Clave	Denominación		Clave	Denominación						
Secretaría de Medio Ambiente e Historia Natural Oficina del C. Secretario Coordinación General de Espacios de Exhibición Dirección del Zoológico "Miguel Álvarez del Toro" Departamento de Vigilancia y Mantenimiento Oficina de Vigilancia										Secretaría de Medio Ambiente e Historia Natural Coordinación Estatal para el Mejoramiento del "Zoológico Miguel Álvarez del Toro" Dirección General Dirección Operativa Departamento de Mejora de Encierros y Espacios de Exhibición Oficina de Encierros			
00	232	08	01	03	0100	17	111002	Auxiliar de Seguridad "B"	Técnico Medio	111002	Auxiliar de Seguridad "B"	Vigilante de Zoología y Botánica	
00	232	08	01	03	0100	18	110606	Especialista "F"	Guía Bilingüe	110606	Especialista "F"	Guía Bilingüe	
00	232	08	01	03	0100	19	111002	Auxiliar de Seguridad "B"	Técnico Medio	111002	Auxiliar de Seguridad "B"	Vigilante de Zoología y Botánica	
00	232	08	01	03	0100	20	111002	Auxiliar de Seguridad "B"	Vigilante de Zoología y Botánica	111002	Auxiliar de Seguridad "B"	Vigilante de Zoología y Botánica	
00	232	08	01	03	0100	21	111002	Auxiliar de Seguridad "B"	Vigilante de Zoología y Botánica	111002	Auxiliar de Seguridad "B"	Vigilante de Zoología y Botánica	
00	232	08	01	03	0100	22	111002	Auxiliar de Seguridad "B"	Vigilante de Zoología y Botánica	111002	Auxiliar de Seguridad "B"	Vigilante de Zoología y Botánica	
00	232	08	01	03	0100	23	111002	Auxiliar de Seguridad "B"	Vigilante de Zoología y Botánica	111002	Auxiliar de Seguridad "B"	Vigilante de Zoología y Botánica	
00	232	08	01	03	0100	24	111002	Auxiliar de Seguridad "B"	Vigilante de Zoología y Botánica	111002	Auxiliar de Seguridad "B"	Vigilante de Zoología y Botánica	
00	232	08	01	03	0100	25	111002	Auxiliar de Seguridad "B"	Vigilante de Zoología y Botánica	111002	Auxiliar de Seguridad "B"	Vigilante de Zoología y Botánica	
00	232	08	01	03	0100	26	111002	Auxiliar de Seguridad "B"	Vigilante de Zoología y Botánica	111002	Auxiliar de Seguridad "B"	Vigilante de Zoología y Botánica	
00	232	08	01	03	0100	27	111002	Auxiliar de Seguridad "B"	Vigilante de Zoología y Botánica	111002	Auxiliar de Seguridad "B"	Vigilante de Zoología y Botánica	

Vigilancia a partir del 01 de junio de 2013.

Dirección de Estructuras Orgánicas

b) Transferencia externa de plazas de personal Z.E. III

De:										A:		
Adscripción			Categoría			Puesto	Categoría			Puesto		
			Clave	Denominación	Denominación		Clave	Denominación				
00	232	08	01	03	0100	28	111002	Auxiliar de Seguridad "B"	Vigilante de Zoología y Botánica	111002	Auxiliar de Seguridad "B"	Vigilante de Zoología y Botánica
00	232	08	01	03	0100	29	110606	Especialista "F"	Guía Bilingüe	110606	Especialista "F"	Guía Bilingüe
00	232	08	01	03	0100	30	111002	Auxiliar de Seguridad "B"	Vigilante de Zoología y Botánica	111002	Auxiliar de Seguridad "B"	Vigilante de Zoología y Botánica
00	232	08	01	03	0100	31	111002	Auxiliar de Seguridad "B"	Vigilante de Zoología y Botánica	111002	Auxiliar de Seguridad "B"	Vigilante de Zoología y Botánica
00	232	08	01	03	0100	32	111002	Auxiliar de Seguridad "B"	Vigilante de Zoología y Botánica	111002	Auxiliar de Seguridad "B"	Vigilante de Zoología y Botánica
00	232	08	01	03	0100	33	111202	Auxiliar de Servicios "B"	Mantenedor de Animales	111202	Auxiliar de Servicios "B"	Mantenedor de Animales
00	232	08	01	03	0100	34	111202	Auxiliar de Servicios "B"	Mantenedor de Animales	111202	Auxiliar de Servicios "B"	Mantenedor de Animales
00	232	08	01	03	0100	35	111201	Auxiliar de Servicios "A"	Intendente	111201	Auxiliar de Servicios "A"	Intendente
00	232	08	01	03	0100	36	111202	Auxiliar de Servicios "B"	Mantenedor de Animales	111202	Auxiliar de Servicios "B"	Mantenedor de Animales

Secretaría de Medio Ambiente e Historia Natural
 Coordinación Estatal para el Mejoramiento del "Zoológico Miguel Álvarez del Toro"
 Dirección General
 Dirección Operativa
 Departamento de Mejora de Encierros y Espacios de Exhibición
Oficina de Encierros

Secretaría de Medio Ambiente e Historia Natural
 Oficina del C. Secretario
 Coordinación General de Espacios de Exhibición
 Dirección del Zoológico "Miguel Álvarez del Toro"
 Departamento de Vigilancia y Mantenimiento
Oficina de Vigilancia

Vigencia a partir del 01 de junio de 2013.

b) Transferencia externa de plazas de personal Z.E. III

De:										A:			
Adscripción			Categoría		Puesto	Categoría		Puesto		Categoría			
			Clave	Denominación		Clave	Denominación						
Secretaría de Medio Ambiente e Historia Natural Oficina del C. Secretario Coordinación de Delegaciones <u>Delegación Regional Centro</u>													
00	232	06	00	01	0000	07	110903	Auxiliar Administrativo "C"	Gestor Administrativo	110903	Auxiliar Administrativo "C"	Gestor Administrativo	
Oficina del C. Secretario Coordinación General de Espacios de Exhibición Dirección del Zoológico "Miguel Álvarez del Toro" Departamento de Vigilancia y Mantenimiento <u>Oficina de Mantenimiento</u>										<u>Oficina de Espacios de Exhibición</u>			
00	232	08	01	03	0200	01	110506	Mando Operativo "F"	Jefe de Oficina	110506	Mando Operativo "F"	Jefe de Oficina	
00	232	08	01	03	0200	02	110802	Técnico "B"	Técnico Medio	110802	Técnico "B"	Técnico Medio A	
00	232	08	01	03	0200	03	110802	Técnico "B"	Técnico Medio	110802	Técnico "B"	Técnico Medio A	
00	232	08	01	03	0200	04	110703	Analista "C"	Profesionista	110703	Analista "C"	Profesionista B	
00	232	08	01	03	0200	05	110802	Técnico "B"	Técnico Medio	110802	Técnico "B"	Técnico Medio A	
00	232	08	01	03	0200	06	111002	Auxiliar de Seguridad "B"	Vigilante de Zoología y Botánica	111002	Auxiliar de Seguridad "B"	Vigilante de Zoología y Botánica	
00	232	08	01	03	0200	07	111202	Auxiliar de Servicios "B"	Mantenedor de Animales	111202	Auxiliar de Servicios "B"	Mantenedor de Animales	
00	232	08	01	03	0200	08	111201	Auxiliar de Servicios "A"	Intendente	111201	Auxiliar de Servicios "A"	Intendente	
00	232	08	01	03	0200	09	111201	Auxiliar de Servicios "A"	Intendente	111201	Auxiliar de Servicios "A"	Intendente	

Vigencia a partir del 01 de junio de 2013.

b) Transferencia externa de plazas de personal Z.E. III

De:										A:		
Adscripción				Categoría		Puesto		Categoría		Puesto		
				Clave	Denominación			Clave	Denominación			
Secretaría de Medio Ambiente e Historia Natural Oficina del C. Secretario Coordinación de Delegaciones <u>Delegación Regional Norte</u>				Secretaría de Medio Ambiente e Historia Natural Coordinación Estatal para el Mejoramiento del Zoológico "Miguel Álvarez del Toro" Dirección General Dirección Operativa <u>Departamento de Extensión Cultural de la Fauna</u>		110903		Auxiliar Administrativo "C"		Gestor Administrativo		
Oficina del C. Secretario Subsecretaría de Cambio Climático Dirección de Gestión y Educación Ambiental para el Desarrollo Sustentable <u>Departamento de Educación y Cultura Ambiental</u>				Auxiliar Administrativo "C"		Gestor Administrativo		110903		Gestor Administrativo		
00	232	03	01	01	0000	13	110707	Analista "G"	N/A	110707	Analista "G"	Analista Técnico B
<u>Departamento de Extensión y Transversalidad Ambiental</u>												
00	232	03	01	02	0000	10	110707	Analista "G"	Analista Técnico	110707	Analista "G"	Analista Técnico B
00	232	03	01	02	0000	16	110707	Analista "G"	Analista Técnico	110707	Analista "G"	Analista Técnico B

Vigencia a partir del 01 de junio de 2013.

b) Transferencia externa de plazas de personal Z.E. III

Adscripción		De:			A:			
		Clave	Categoría	Puesto	Clave	Categoría	Puesto	
		Denominación						
Secretaría de Hacienda Subsecretaría de Administración Dirección General de Recursos Humanos Nómina de Personal Comisionado al IHNE								
00	211	61	12	00	03	123705	Chofer "E"	N/A
		Congelada						
00	211	61	12	00	04	127507	Velador "G"	N/A
		Congelada						
00	211	61	12	00	09	125606	Oficinista "F"	N/A
		Congelada						
00	211	61	12	00	15	125106	Auxiliar "F"	N/A
		López López Elsa del Carmen						
00	211	61	12	00	60	123801	Mantenedor de Animales "A"	N/A
		Pérez Hernández María del Carmen						
		Dirección General						
		Dirección Operativa						
00	211	61	12	00	05	125109	Auxiliar "I"	N/A
		Congelada						
00	211	61	12	00	06	123704	Chofer "D"	N/A
		Gordillo Moreno Roberto						
00	211	61	12	00	28	123407	Técnico "G"	N/A
		Herrera González Orfilia						
00	211	61	12	00	29	123706	Chofer "F"	N/A
		Ovando Vicente Miguel						
00	211	61	12	00	68	125107	Auxiliar "G"	N/A
		Hernández Suarez Teresa de Jesus						
		Vigencia a partir del 01 de junio de 2013.						
		Dirección de Estructuras Orgánicas						
		Hernández Suarez Teresa de Jesus						

b) Transferencia externa de plazas de personal Z.E. III

De:										A:		
Adscripción				Categoría		Puesto	Categoría			Puesto		
				Clave	Denominación					Clave	Denominación	
Secretaría de Hacienda Subsecretaría de Administración Dirección General de Recursos Humanos <u>Nómina de Personal Comisionado al IHNE</u>							Secretaría de Medio Ambiente e Historia Natural Coordinación Estatal para el Mejoramiento del Zoológico "Miguel Álvarez del Toro" Dirección General Dirección Operativa <u>Curaduría General de Exhibición de Fauna Silvestre</u>					
00	211	61	12	00	0000	14	125107	Auxiliar "G"	N/A	125107	Auxiliar "G"	N/A
Coutido Nucamendi Mercedes										Coutido Nucamendi Mercedes		
00	211	61	12	00	0000	16	124709	Secretaría Ejecutiva "I"	N/A	124709	Secretaría Ejecutiva "I"	N/A
Escobar Espinosa Laura Elena										Escobar Espinosa Laura Elena		
00	211	61	12	00	0000	23	127301	Jardinero "A"	N/A	127301	Jardinero "A"	N/A
Mijangos Vázquez Florentino										Mijangos Vázquez Florentino		
00	211	61	12	00	0000	24	127207	Conserje "G"	N/A	127207	Conserje "G"	N/A
Cruz González José Manuel										Cruz González José Manuel		
00	211	61	12	00	0000	25	127201	Conserje "A"	N/A	127201	Conserje "A"	N/A
Díaz Gómez Francisco Ramón										Díaz Gómez Francisco Ramón		
00	211	61	12	00	0000	26	127207	Conserje "G"	N/A	127207	Conserje "G"	N/A
Pérez Gómez Oscar										Pérez Gómez Oscar		
00	211	61	12	00	0000	48	123707	Chofer "G"	N/A	123707	Chofer "G"	N/A
Gómez Álvarez Roberto										Gómez Álvarez Roberto		

Vigencia a partir del 01 de junio de 2013.

Dirección de Estructuras Orgánicas

b) Transferencia externa de plazas de personal Z.E. III

Adscripción		De:		A:			
		Clave	Categoría Denominación	Puesto	Clave	Categoría Denominación	Puesto
Secretaría de Hacienda Subsecretaría de Administración Dirección General de Recursos Humanos Nómina de Personal Comisionado al IHNE							Secretaría de Medio Ambiente e Historia Natural Coordinación Estatal para el Mejoramiento del Zoológico "Miguel Álvarez del Toro" Dirección General Dirección Operativa Curaduría General de Exhibición de Fauna Silvestre Curaduría de Mamíferos
00	211 61 12 00 0000	31	123809	Mantenedor de Animales "I"	N/A	123809	Mantenedor de Animales "I"
				Hernández Torres Hipólito		Hernández Torres Hipólito	
00	211 61 12 00 0000	34	127203	Conserje "C"	N/A	127203	Conserje "C"
				Hernández Torres Feliciano		Hernández Torres Feliciano	
00	211 61 12 00 0000	37	123806	Mantenedor de Animales "F"	N/A	123806	Mantenedor de Animales "F"
				Hernández Luna Joél		Hernández Luna Joél	
00	211 61 12 00 0000	44	123806	Mantenedor de Animales "F"	N/A	123806	Mantenedor de Animales "F"
				Calvo Pérez Encarnación		Calvo Pérez Encarnación	
00	211 61 12 00 0000	49	123806	Mantenedor de Animales "F"	N/A	123806	Mantenedor de Animales "F"
				Molina Ortiz Fabiola del Carmen		Molina Ortiz Fabiola del Carmen	
00	211 61 12 00 0000	50	123806	Mantenedor de Animales "F"	N/A	123806	Mantenedor de Animales "F"
				Congelada		Congelada	
00	211 61 12 00 0000	56	123801	Mantenedor de Animales "A"	N/A	123801	Mantenedor de Animales "A"
				Morales Flores Alejandro		Morales Flores Alejandro	
00	211 61 12 00 0000	66	123808	Mantenedor de Animales "H"	N/A	123808	Mantenedor de Animales "H"
				Congelada		Congelada	

Vigencia a partir del 01 de junio de 2013.

b) Transferencia externa de plazas de personal Z.E. III

De:										A:					
Adscripción	Clave			Categoría			Puesto			Clave	Categoría		Puesto		
	00	211	61	12	00	0000	43	123805	Mantenedor de Animales "E"		N/A	Mantenedor de Animales "E"		N/A	
Secretaría de Hacienda Subsecretaría de Administración Dirección General de Recursos Humanos Nómina de Personal Comisionado al IHNE													Secretaría de Medio Ambiente e Historia Natural Coordinación Estatal para el Mejoramiento del Zoológico "Miguel Álvarez del Toro" Dirección General Dirección Operativa Curaduría General de Exhibición de Fauna Silvestre Curaduría de Aves		
Espinoza Velázquez José Luis										Espinoza Velázquez José Luis					
00	211	61	12	00	0000	51	123804	Mantenedor de Animales "D"	N/A	123804	Mantenedor de Animales "D"	N/A			
Congelada															
00	211	61	12	00	0000	53	123808	Mantenedor de Animales "H"	N/A	123808	Mantenedor de Animales "H"	N/A			
Flores López Ramiro										Flores López Ramiro					
00	211	61	12	00	0000	54	123809	Mantenedor de Animales "I"	N/A	123809	Mantenedor de Animales "I"	N/A			
García García Laura										García García Laura					
00	211	61	12	00	0000	67	123809	Mantenedor de Animales "I"	N/A	123809	Mantenedor de Animales "I"	N/A			
Sánchez Grajales Juan										Sánchez Grajales Juan					

Vigencia a partir del 01 de junio de 2013.

b) Transferencia externa de plazas de personal Z.E. III

Adscripción		De:		A:			
		Clave	Categoría Denominación	Puesto	Clave	Categoría Denominación	Puesto
Secretaría de Hacienda Subsecretaría de Administración Dirección General de Recursos Humanos Nómina de Personal Comisionado al IHNE							Secretaría de Medio Ambiente e Historia Natural Coordinación Estatal para el Mejoramiento del Zoológico "Miguel Álvarez del Toro" Dirección General Dirección Operativa Curaduría General de Exhibición de Fauna Silvestre Curaduría de Reptiles y Anfibios
00	211 61 12 00 0000	57	123806	Mantenedor de Animales "F"	N/A	123806	Mantenedor de Animales "F"
				Calderón Pérez Aricelda Eraida		Calderón Pérez Aricelda Eraida	
00	211 61 12 00 0000	59	123806	Mantenedor de Animales "F"	N/A	123806	Mantenedor de Animales "F"
				López Herrera Erik Walfred		López Herrera Erik Walfred	
00	211 61 12 00 0000	63	127203	Conserje "C"	N/A	127203	Conserje "C"
				González Díaz Febe		González Díaz Febe	
				Curaduría de Invertebrados		Curaduría de Invertebrados	
00	211 61 12 00 0000	32	123808	Mantenedor de Animales "H"	N/A	123808	Mantenedor de Animales "H"
				Sánchez Ceibas María Acela		Sánchez Ceibas María Acela	
00	211 61 12 00 0000	45	123704	Chofer "D"	N/A	123704	Chofer "D"
				Vázquez Muench Augusto		Vázquez Muench Augusto	
00	211 61 12 00 0000	55	123809	Mantenedor de Animales "I"	N/A	123809	Mantenedor de Animales "I"
				Gómez López Bulmaro		Gómez López Bulmaro	
				Curaduría del Museo Zoológico		Curaduría del Museo Zoológico	
00	211 61 12 00 0000	61	123406	Técnico "F"	N/A	123406	Técnico "F"
				Congelada		Congelada	

Vigencia a partir del 01 de junio de 2013.

b) Transferencia externa de plazas de personal Z.E. III

De:										A:									
Adscripción		Clave		Categoría		Denominación		Puesto		Clave		Categoría		Denominación		Puesto			
		Secretaría de Hacienda Subsecretaría de Administración Dirección General de Recursos Humanos Nómina de Personal Comisionado al IHNE		00	211	61	12	00	0000	39	123807	Mantenedor de Animales "G"	N/A	123807	Mantenedor de Animales "G"	N/A	Secretaría de Medio Ambiente e Historia Natural Coordinación Estatal para el Mejoramiento del Zoológico "Miguel Álvarez del Toro" Dirección General Dirección Operativa Curaduría General de Exhibición de Fauna Silvestre Curaduría del Museo del Cocodrilo		
Cervantes Jiménez Carlos Enrique										Cervantes Jiménez Carlos Enrique									
Congelada										Congelada									
00	211	61	12	00	0000	40	123806	40	123806	Mantenedor de Animales "F"	N/A	123806	Mantenedor de Animales "F"	N/A	Dirección Operativa Curaduría General de Nutrición y Salud Animal Curaduría de Producción de Alimentos				
López Hernández Juan										López Hernández Juan									
00	211	61	12	00	0000	62	123807	62	123807	Mantenedor de Animales "G"	N/A	123807	Mantenedor de Animales "G"	N/A					
Gutiérrez Méndez Bernal Enrique										Gutiérrez Méndez Bernal Enrique									
00	211	61	12	00	0000	64	123805	64	123805	Mantenedor de Animales "E"	N/A	123805	Mantenedor de Animales "E"	N/A	Curaduría Clínica Veterinaria				
López Gutiérrez Enrique										López Gutiérrez Enrique									
00	211	61	12	00	0000	65	123809	65	123809	Mantenedor de Animales "I"	N/A	123809	Mantenedor de Animales "I"	N/A	López Gutiérrez Enrique				

Vigencia a partir del 01 de junio de 2013.

b) Transferencia externa de plazas de personal Z.E. III

De:										A:				
Adscripción		Clave		Categoría		Denominación		Puesto		Clave		Categoría	Denominación	Puesto
Secretaría de Hacienda Subsecretaría de Administración Dirección General de Recursos Humanos <u>Nómina de Personal Comisionado al IHNE</u>										Secretaría de Medio Ambiente e Historia Natural Coordinación Estatal para el Mejoramiento del Zoológico "Miguel Álvarez del Toro" Dirección General Dirección Operativa <u>Departamento de Mejora de Encierros y de Espacios de Exhibición</u>				
00	211	61	12	00	0000	36	124704	Secretaría Ejecutiva "D"		N/A	124704	Secretaría Ejecutiva "D"		N/A
Figuroa Sánchez Gabriela Rubi										Figuroa Sánchez Gabriela Rubi				
<u>Oficina de Encierros</u>										<u>Oficina de Encierros</u>				
00	211	61	12	00	0000	33	127203	Conserje "C"		Vigilante de Zoología y Botánica	127203	Conserje "C"		Vigilante de Zoología y Botánica
Polanco Mendoza Rosa María del Carmen										Polanco Mendoza Rosa María del Carmen				
00	211	61	12	00	0000	35	123806	Mantenedor de Animales "F"		N/A	123806	Mantenedor de Animales "F"		N/A
Mendoza Lázaro Ranulfo										Mendoza Lázaro Ranulfo				
00	211	61	12	00	0000	38	123809	Mantenedor de Animales "I"		N/A	123809	Mantenedor de Animales "I"		N/A
Gumeta Simuta Pedro										Gumeta Simuta Pedro				
00	211	61	12	00	0000	47	123807	Mantenedor de Animales "G"		N/A	123807	Mantenedor de Animales "G"		N/A
Méndez Pérez Ausencio										Méndez Pérez Ausencio				
00	211	61	12	00	0000	58	123805	Mantenedor de Animales "E"		Mantenedor de Animales	123805	Mantenedor de Animales "E"		Mantenedor de Animales
Congelada										Congelada				
Y Congelada										Y Congelada				
Vigencia a partir del 01 de junio de 2013.										Vigencia a partir del 01 de junio de 2013.				

A H CH

b) Transferencia externa de plazas de personal Z.E. III

De:										A:			
Adscripción		Categoría		Puesto		Categoría		Puesto		Clave			
		Clave	Denominación			Clave	Denominación						
Secretaría de Hacienda Subsecretaría de Administración Dirección General de Recursos Humanos Nómina de Personal Comisionado al IHNE										Secretaría de Medio Ambiente e Historia Natural Coordinación Estatal para el Mejoramiento del Zoológico "Miguel Álvarez del Toro" Dirección General Dirección Operativa Departamento de Mejora de Encierros y de Espacios de Exhibición Oficina de Espacios de Exhibición			
00	211	61	12	00	0000	11	123407	Técnico "G"	N/A	123407	Técnico "G"	N/A	
Sánchez Alfaro Benjamín										Sánchez Alfaro Benjamín			
00	211	61	12	00	0000	30	123709	Chofer "I"	N/A	123709	Chofer "I"	N/A	
Nafata Nafata Romeo										Nafata Nafata Romeo			
00	211	61	12	00	0000	41	123806	Mantenedor de Animales "F"	N/A	123806	Mantenedor de Animales "F"	N/A	
Guillen Solís Juan										Guillen Solís Juan			
00	211	61	12	00	0000	42	123808	Mantenedor de Animales "H"	N/A	123808	Mantenedor de Animales "H"	N/A	
Congelada										Congelada			
00	211	61	12	00	0000	46	123809	Mantenedor de Animales "I"	N/A	123809	Mantenedor de Animales "I"	N/A	
Cruz Borrás Gilberto										Cruz Borrás Gilberto			
00	211	61	12	00	0000	52	123806	Mantenedor de Animales "F"	N/A	123806	Mantenedor de Animales "F"	N/A	
Villafuerte Coronel Maria del Carmen										Villafuerte Coronel Maria del Carmen			

Vigencia a partir del 01 de junio de 2013.

A M D N

COORDINACIÓN ESTATAL PARA EL MEJORAMIENTO DEL ZOOLOGICO "MIGUEL ÁLVAREZ DEL TORO" ORGANIGRAMA GENERAL PROPUESTO

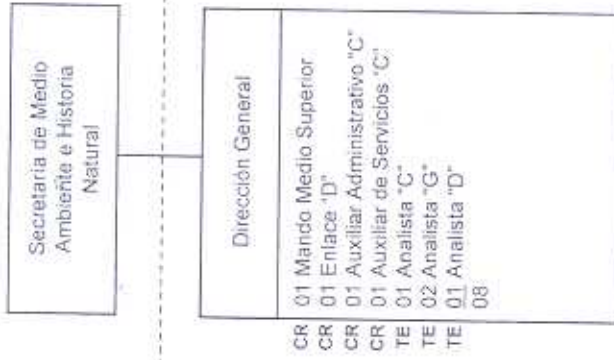

Órgano Administrativo Desconcentrado

CR: Creación de plazas

TE: Transferencia externa de plazas

Resumen de plazas	
Personal	No.
Confianza	08
* Base	00
Total	08

COORDINACIÓN ESTATAL PARA EL MEJORAMIENTO DEL
ZOOLOGICO "MIGUEL ALVAREZ DEL TORO"
ORGANIGRAMA GENERAL PROPUESTO

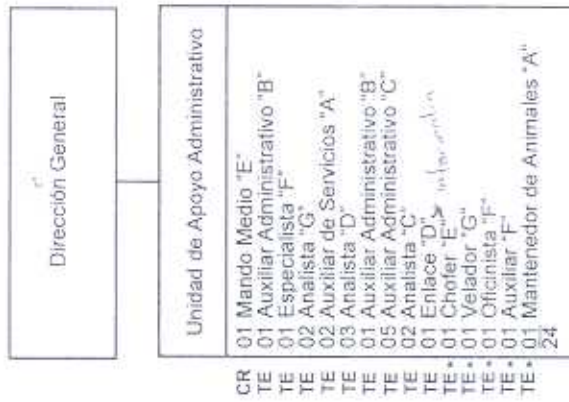

CR: Creación de plaza

TE: Transferencia externa de plaza

Resumen de plazas	
Personal	No.
Confianza	19
• Base	05
Total	24

[Handwritten signature]

COORDINACIÓN ESTATAL PARA EL MEJORAMIENTO DEL ZOOLOGICO "MIGUEL ÁLVAREZ DEL TORO" ORGANIGRAMA GENERAL PROPUESTO

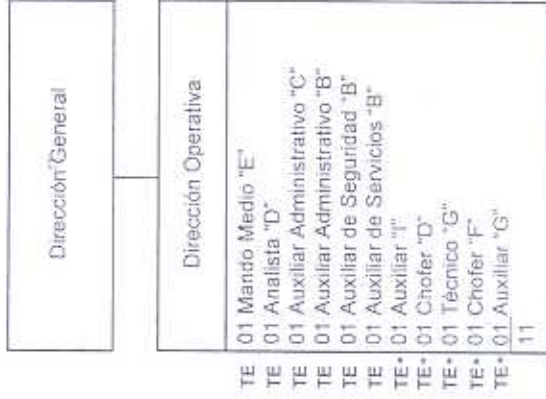

TE: Transferencia externa de plazas

Resumen de plazas	
Personal	No.
Confianza	06
• Base	05
Total	11

[Handwritten signature]

[Handwritten initials]

COORDINACIÓN ESTATAL PARA EL MEJORAMIENTO DEL ZOOLOGICO "MIGUEL ÁLVAREZ DEL TORO" ORGANIGRAMA GENERAL PROPUESTO

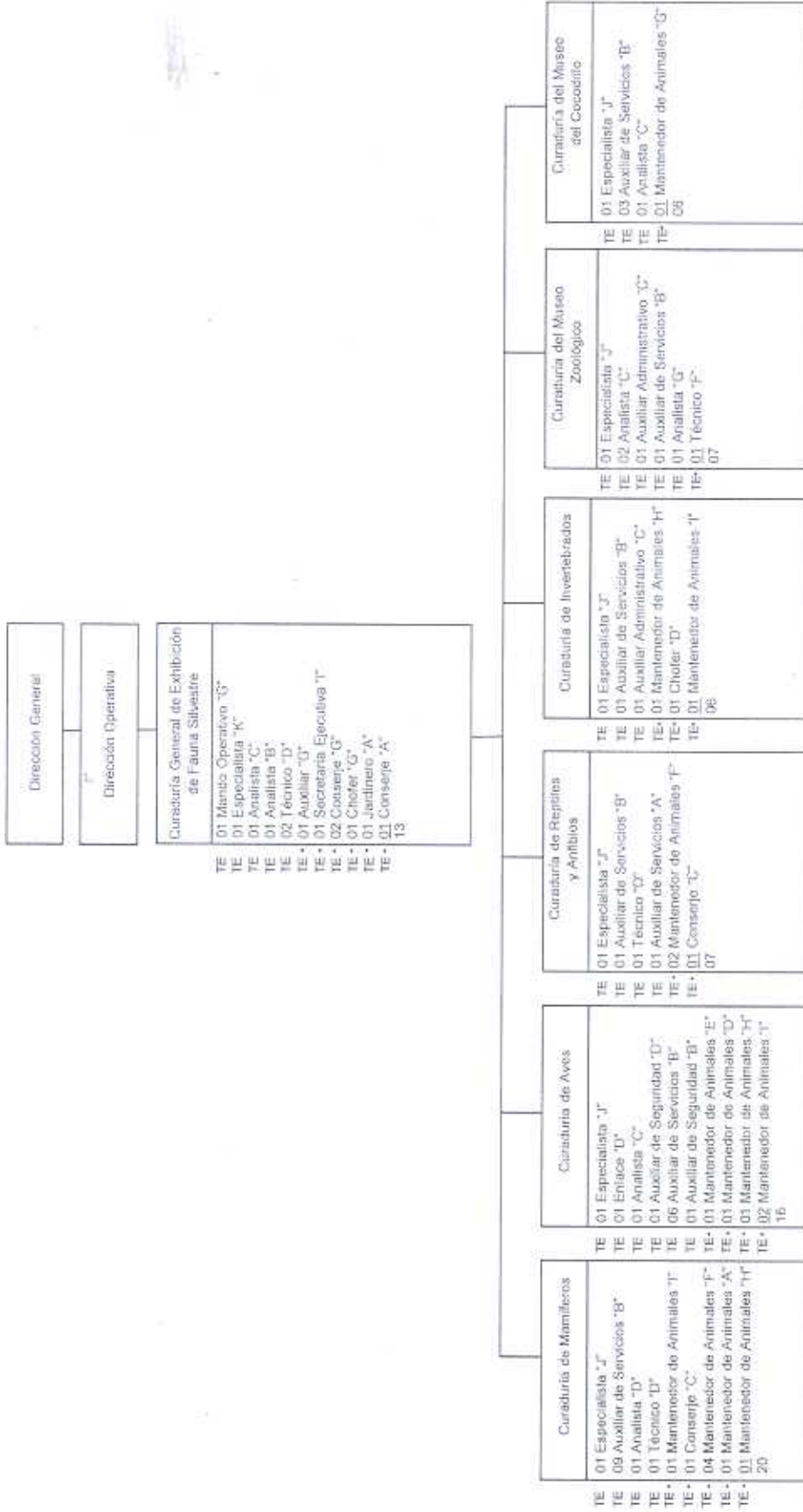

Resumen de plazas	
Personal	No.
Confianza	47
* Base	28
Total	75

TE: Transferencia externa de plazas

AS

COORDINACIÓN ESTATAL PARA EL MEJORAMIENTO DEL ZOOLOGICO "MIGUEL ALVAREZ DEL TORO" ORGANIGRAMA GENERAL PROPUESTO

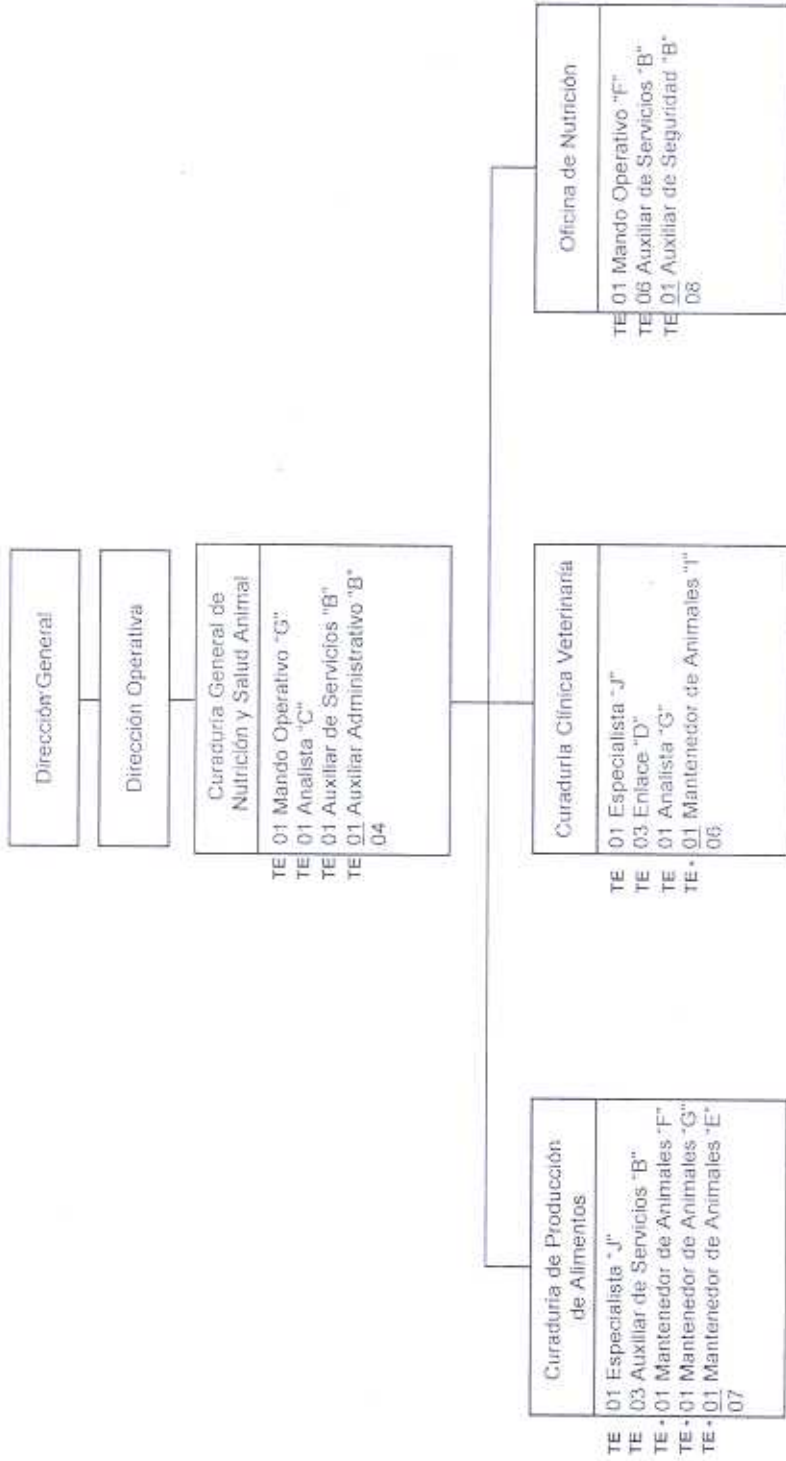

Resumen de plazas	
Personal	No.
Confianza	21
• Base	04
Total	25

TE: Transferencia externa de plazas

[Handwritten signature]

COORDINACIÓN ESTATAL PARA EL MEJORAMIENTO DEL ZOOLOGICO "MIGUEL ÁLVAREZ DEL TORO"
ORGANIGRAMA GENERAL PROPUESTO

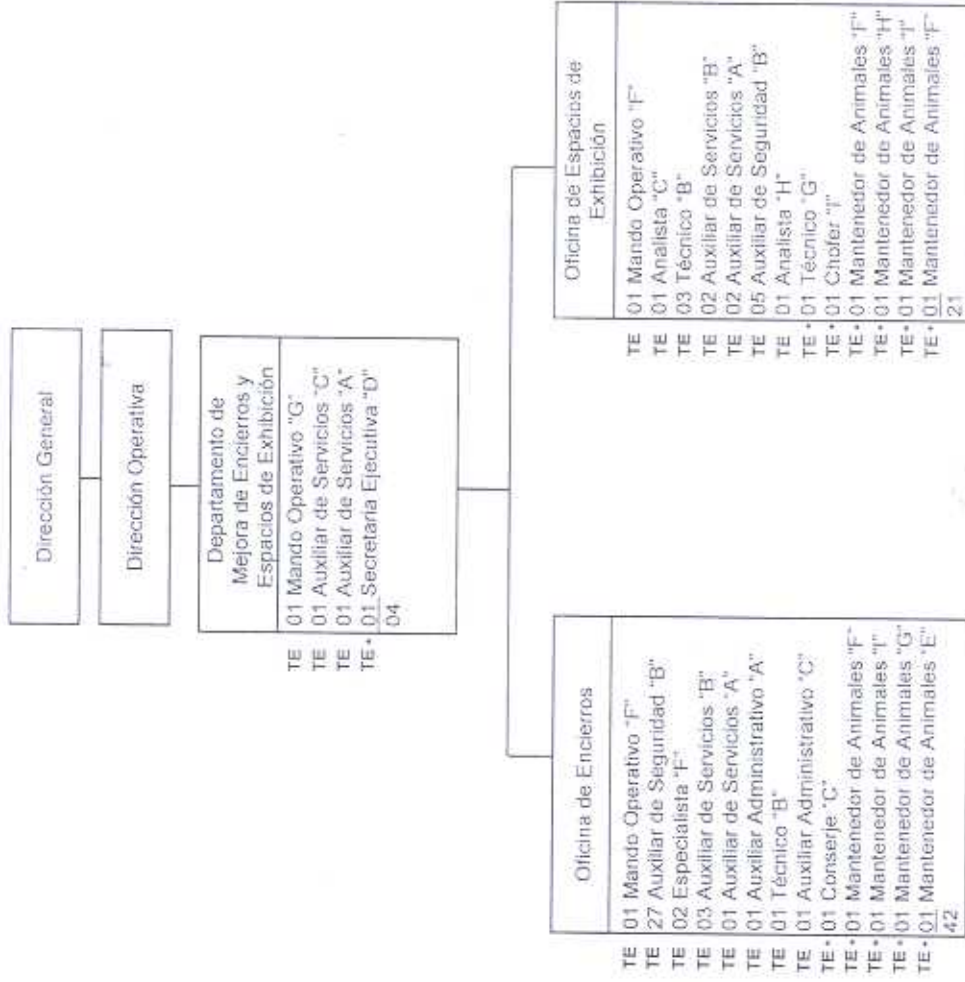

TE: Transferencia externa de plazas

Resumen de plazas	
Personal	No.
Confianza	55
• Base	12
Total	67

COORDINACIÓN ESTATAL PARA EL MEJORAMIENTO DEL ZOLÓGICO "MIGUEL ÁLVAREZ DEL TORO"
ORGANIGRAMA GENERAL PROPUESTO

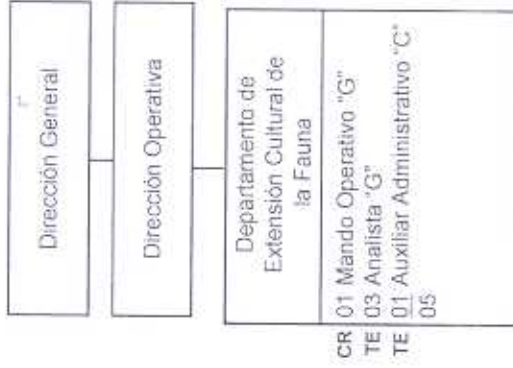

CR: Creación de plaza

TE: Transferencia externa de plazas

Resumen de plazas	
Personal	No. ,
Confianza	05
• Base	00
Total	05

5. Costos

Creación de plazas de personal en la Coordinación Estatal para el Mejoramiento del Zoológico "Miguel Álvarez del Toro"									
Clave	Categoría		Z. E.	Costo unitario mensual	No. de plazas	Costo total mensual	Costo total por el periodo	Costo total anual	Vigencia
	Denominación								
110201	Mando Medio Superior		III	\$15,047.12	01	\$15,047.12	\$136,429.76	\$233,789.64	
110305	Mando Medio "E"		III	13,349.57	01	13,349.57	122,023.86	208,756.18	
110404	Enlace "D"		III	13,109.91	01	13,109.91	119,990.05	205,221.98	
110507	Mando Operativo "G"		III	11,443.35	01	11,443.35	105,847.13	180,645.50	A partir del 01 de junio de 2013
110903	Auxiliar Administrativo "C"		III	5,465.72	01	5,465.72	55,139.82	92,529.75	
111203	Auxiliar de Servicios "C"		III	5,729.80	01	5,729.80	57,360.26	96,388.74	
Costo total aproximado (Anexo 1)					06	\$64,145.47	\$596,790.88	\$1,017,331.79	

Categoría		Z. E.	Costo unitario mensual	No. de plazas	Costo total mensual	Costo total por el periodo	Costo total anual	Vigencia
Clave	Denominación							
110305	Mando Medio "E"	III	\$13,349.57	01	\$13,349.57	\$121,846.48	\$208,452.10	
110404	Enlace "D"	III	13,109.91	05	65,549.55	599,063.30	1,024,589.48	
110506	Mando Operativo "F"	III	10,230.13	03	30,690.39	286,121.98	487,350.74	
110507	Mando Operativo "G"	III	11,443.35	03	34,330.05	317,009.24	541,024.26	
110606	Especialista "F"	III	7,374.97	03	22,124.91	213,433.00	361,037.36	
110610	Especialista "J"	III	11,013.96	08	88,111.68	816,206.37	1,392,073.96	A partir del 01 de junio de 2013
110611	Especialista "K"	III	11,820.35	01	11,820.35	108,869.10	185,901.00	
110702	Analista "B"	III	6,514.89	01	6,514.89	63,845.40	107,662.26	
110703	Analista "C"	III	7,218.21	10	72,182.10	698,140.19	1,180,340.71	
110704	Analista "D"	III	7,960.06	06	47,760.36	456,657.30	773,843.84	
110707	Analista "G"	III	10,545.44	09	94,908.96	882,448.26	1,503,900.65	

Categoría		Z. E.	Costo unitario mensual	No. de plazas	Costo total mensual	Costo total por el periodo	Costo total anual	Vigencia
Clave	Denominación							
110708	Analista "H"	III	11,670.74	01	11,670.74	107,599.46	183,694.73	
110802	Técnico "B"	III	5,037.49	04	20,149.96	205,332.24	343,674.74	
110804	Técnico "D"	III	\$6,464.94	04	\$25,859.76	\$253,686.16	\$427,702.87	
110901	Auxiliar Administrativo "A"	III	4,038.21	01	4,038.21	42,943.68	71,338.14	
110902	Auxiliar Administrativo "B"	III	4,751.96	04	19,007.84	195,743.62	327,009.97	
110903	Auxiliar Administrativo "C"	III	5,465.72	10	54,657.20	549,418.67	921,903.89	
111002	Auxiliar de Seguridad "B"	III	4652.02	35	162,820.70	1,689,333.17	2,821,810.89	A partir del 01 de junio de 2013
111004	Auxiliar de Seguridad "D"	III	6,079.50	01	6,079.50	60,150.56	101,241.65	
111201	Auxiliar de Servicios "A"	III	4,302.27	07	30,115.89	316,124.13	526,337.53	
111202	Auxiliar de Servicios "B"	III	5,016.03	37	185,593.11	1,892,657.29	3,167,406.18	
111203	Auxiliar de Servicios "C"	III	5,729.80	01	5,729.80	57,182.88	96,084.66	
Costo total aproximado (Anexo 2)				155	\$1,013,065.52	\$9,933,812.48	\$16,754,381.61	

Transferencia externa de plazas de personal de la Nómina de Personal Comisionado al IHNE
a la Coordinación Estatal para el Mejoramiento del Zoológico "Miguel Álvarez del Toro"

Clave	Categoría		Z. E.	Costo unitario mensual	No. de plazas	Costo total mensual	Costo total por el periodo	Costo total anual	Vigencia
	Denominación								
123406	Técnico "F"		III	\$7,345.76	01	\$7,345.76	\$96,711.97	\$157,355.49	
123407	Técnico "G"		III	7,485.66	02	14,971.32	196,476.88	319,988.41	
123704	Chofer "D"		III	6,926.18	02	13,852.36	184,266.58	298,881.35	
123705	Chofer "E"		III	7,066.06	01	7,066.06	93,659.72	152,079.30	
123706	Chofer "F"		III	7,205.91	01	7,205.91	95,185.83	154,717.36	
123707	Chofer "G"		III	7,345.80	01	7,345.80	96,712.37	157,356.19	
123709	Chofer "I"		III	7,625.60	01	7,625.60	99,765.63	162,634.13	
123801	Mantenedor de Animales "A"		III	6,506.58	02	13,013.16	175,109.02	283,051.28	
123804	Mantenedor de Animales "D"		III	6,926.18	01	6,926.18	92,133.28	149,440.68	
123805	Mantenedor de Animales "E"		III	7,066.06	03	21,198.18	280,979.16	456,237.90	
123806	Mantenedor de Animales "F"		III	7,205.91	10	72,059.10	951,858.24	1,547,173.56	A partir del 01 de junio de 2013
123807	Mantenedor de Animales "G"		III	7,345.80	03	22,037.40	290,137.12	472,068.56	
123808	Mantenedor de Animales "H"		III	7,485.69	04	29,942.76	392,955.52	639,979.78	
123809	Mantenedor de Animales "I"		III	7,625.60	07	53,379.20	698,359.43	1,138,438.90	
124704	Secretaria Ejecutiva "D"		III	6,786.31	01	6,786.31	90,607.03	146,802.32	
124709	Secretaria Ejecutiva "I"		III	7,485.76	01	7,485.76	98,239.61	159,996.21	
125106	Auxiliar "F"		III	6,926.18	01	6,926.18	92,133.28	149,440.68	
125107	Auxiliar "G"		III	7,066.07	02	14,132.14	187,319.61	304,158.89	
125109	Auxiliar "I"		III	7,345.88	01	7,345.88	96,713.18	157,357.59	
125606	Oficinista "F"		III	6,926.18	01	6,926.18	92,133.28	149,440.68	
127201	Conserje "A"		III	5,947.10	01	5,947.10	81,449.16	130,971.81	

Categoría		Z. E.	Costo unitario mensual	No. de plazas	Costo total mensual	Costo total por el periodo	Costo total anual	Vigencia
Clave	Denominación							
127203	Conserje "C"	III	6,226.84	03	18,680.52	253,505.45	408,746.09	
127207	Conserje "G"	III	6,786.31	02	13,572.62	181,214.05	293,604.65	
127301	Jardinero "A"	III	5,947.10	01	5,947.10	81,449.16	130,971.81	A partir del 01 de junio de 2013
127507	Velador "G"	III	6,786.31	01	6,786.31	90,607.03	146,802.32	
Costo total aproximado (Anexo 4)					\$384,504.89	\$5,089,681.59	\$8,267,695.94	

Resumen de costos			
Concepto	Costo total mensual	Costo total por el periodo	Costo total anual
Creación de 06 plazas en la Coordinación Estatal para el Mejoramiento del Zoológico "Miguel Álvarez del Toro"	\$64,145.47	\$596,790.88	\$1,017,331.79
Transferencia externa de 155 plazas de personal de la Secretaría de Medio Ambiente e Historia Natural a la Coordinación Estatal para el Mejoramiento del Zoológico "Miguel Álvarez del Toro"	1,013,065.52	\$9,933,812.48	\$16,754,381.61
Transferencia externa de 16 plazas de personal de la Nómina de Personal Comisionado al IHNE a la Secretaría de Medio Ambiente e Historia Natural	111,098.70	1,477,185.66	2,396,328.20
Transferencia externa de 54 plazas de personal de la Nómina de Personal Comisionado al IHNE a la Coordinación Estatal para el Mejoramiento del Zoológico "Miguel Álvarez del Toro"	384,504.89	5,089,681.59	8,267,695.94
Impacto presupuestal total aproximado	\$1,572,814.58	\$17,097,470.61	\$28,435,737.54

6. Acuerdos

- 6.1 Los movimientos de estructura orgánica y plantilla de plazas descritos en el presente dictamen, tendrán la vigencia que se estipula en el interior del mismo.
- 6.2 La Unidad de Apoyo Administrativo de la Secretaría de Medio Ambiente e Historia Natural y de la Coordinación Estatal para el Mejoramiento del Zoológico "Miguel Álvarez del Toro", realizarán el trámite de recurso presupuestario, ante la Secretaría de Hacienda, anexando las cédulas de adecuación presupuestaria y memorias de cálculo respectivos.
- 6.3 La Secretaría de Hacienda, revisará y en su caso, autorizará las adecuaciones presupuestarias solicitadas por la Secretaría de Medio Ambiente e Historia Natural y la Coordinación Estatal para el Mejoramiento del Zoológico "Miguel Álvarez del Toro".
- 6.4 La Unidad de Apoyo Administrativo de la Secretaría de Medio Ambiente e Historia Natural y de la Coordinación Estatal para el Mejoramiento del Zoológico "Miguel Álvarez del Toro", iniciarán el trámite de los movimientos estructurales y nominales que se deriven del presente dictamen, ante la Secretaría de Hacienda, en un plazo no mayor a noventa días naturales, a partir de la fecha de emisión del presente documento.
- 6.5 La Secretaría de Medio Ambiente e Historia Natural y la Coordinación Estatal para el Mejoramiento del Zoológico "Miguel Álvarez del Toro", deberán iniciar la actualización de su Reglamento Interior y Manuales Administrativos, derivado de los movimientos autorizados en el presente dictamen, en un plazo no mayor a noventa días naturales posteriores a la emisión de este documento.
- 6.6 La Secretaría de Medio Ambiente e Historia Natural y la Coordinación Estatal para el Mejoramiento del Zoológico "Miguel Álvarez del Toro", deberán cuidar que los titulares de las plazas no ejecuten actividades distintas a las que originaron su creación y transferencia externa.
- 6.7 La Coordinación Estatal para el Mejoramiento del Zoológico "Miguel Álvarez del Toro", deberán apegarse a los Lineamientos para Optimizar las Estructuras Orgánicas y Plantilla de Plazas de la Administración Pública Estatal.

7. Firmas.

Dictaminan

Lic. Arturo Fernando Villatoro Ruiz
Director de Estructuras Orgánicas

Ing. Raúl Bermúdez Garduño
Director General de Recursos Humanos

Ing. Marco Antonio Brofft Aguilar
Director General de Presupuesto y Cuenta Pública

Lic. Emilio Anaya Aguilar
Subsecretario de Administración

M.A. Juana María de Coss León
Secretaria de Hacienda

Las firmas que anteceden corresponden al Dictamen No. SH/SUBA/DGRH/DEO/210/2013 de fecha 03 de septiembre de 2013, en el que se dictamina la Creación de la Coordinación Estatal para el Mejoramiento del Zoológico "Miguel Álvarez del Toro" como Órgano Desconcentrado de la Secretaría de Medio Ambiente e Historia Natural.